

# ΠΑΝΤΟΥΜΑΖΙ



Sky Tower  
Λεμεσός



Limassol Del Mar - Λεμεσός



Palisandro Hills - Πάφος



American University of Beirut Mediterraneo campus - Πάφος



Ararat Grand Residences  
Λεμεσός

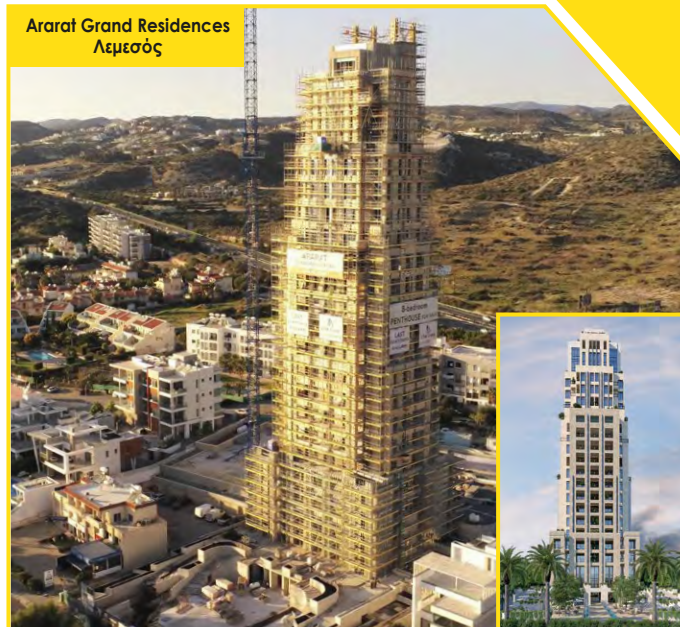

Limassol Green-Robin West and Robin East Residential Buildings - Λεμεσός

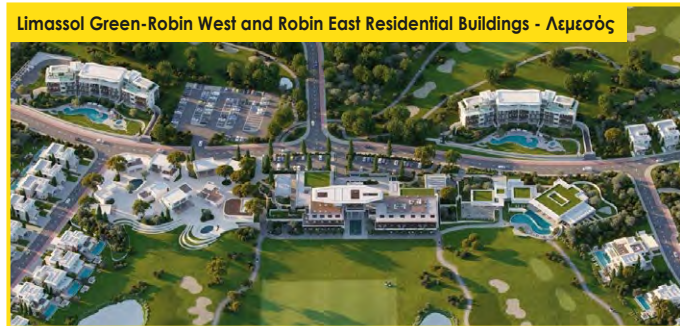

Newsletter

ΤΕΥΧΟΣ 16 / ΑΠΡΙΛΙΟΣ 2023 - ΙΟΥΝΙΟΣ 2023

atlas pantou.com  
atlas pantou group.com

# ΠΕΡΙΕΧΟΜΕΝΑ

σ.1

**ΕΙΣΑΓΩΓΙΚΟ** ΣΗΜΕΙΩΜΑ

σ.2

**ΠΡΟΣΦΑΤΩΣ ΣΥΜΠΛΗΡΩΜΕΝΑ** ΕΡΓΑ

σ.7

**ΕΡΓΑ ΣΕ** ΕΞΕΛΙΞΗ

σ.15

**ΒΙΒΛΙΟ**

Η ΙΣΤΟΡΙΑ ΤΗΣ ΟΙΚΟΔΟΜΙΚΗΣ ΤΕΧΝΗΣ ΣΤΗΝ ΚΥΠΡΟ:  
ΑΠΟ ΤΗΝ ΠΡΟΪΣΤΟΡΙΑ ΕΩΣ ΤΟΝ 21Ο ΑΙΩΝΑ

σ.20

**ΣΥΝΕΔΡΙΑ** / ΠΑΡΟΥΣΙΑΣΕΙΣ / EVENTS / ΧΟΡΗΓΙΕΣ

σ.26

**ΠΡΟΣΩΠΙΚΟ**

# ΕΙΣΑΓΩΓΙΚΟ ΣΗΜΕΙΩΜΑ



Αγαπητοί φίλοι και συνεργάτες της **ΑΤΛΑΣ ΠΑΝΤΟΥ**,

Θεωρούμε την επαγγελματική μας σχέση ιδιαίτερα σημαντική και πιστεύουμε στην έντιμη και ειλικρινή προσωπική επικοινωνία ειδικά στον τομέα που δραστηριοποιούμαστε.

Καθώς οι εξελίξεις στον τόπο μας τρέχουν, με την βοήθεια της ψηφιακής τεχνολογίας έχουμε πλέον καθιερώσει ένα κανάλι πιο άμεσης επικοινωνίας μαζί σας. Για αυτό τον λόγο άλλωστε δημιουργήσαμε το Ηλεκτρονικό Ενημερωτικό Δελτίο (Newsletter) της **ΑΤΛΑΣ ΠΑΝΤΟΥ**.

Ακολουθούν τα τελευταία νέα μας για την περίοδο Απρίλιο με Ιούνιο 2023.

Με εκτίμηση,  
**ΑΤΛΑΣ ΠΑΝΤΟΥ**

1

# ΠΡΟΣΦΑΤΩΣ ΣΥΜΠΛΗΡΩΜΕΝΑ ΕΡΓΑ



## Sky Tower, Λεμεσός

**Περιγραφή έργου:** Πολυτελή διαμερίσματα υψηλών προδιαγραφών σε πύργο 23 ορόφων με ξενοδοχειακές ανέσεις ο οποίος αναπτύχθηκε με τις τελευταίες τάσεις αρχιτεκτονικής και σχεδιασμού. Σε απόσταση μόλις 300 μέτρων από την θάλασσα, οι ιδιοκτήτες των διαμερισμάτων μπορούν να απολαύσουν μεταξύ άλλων την απίστευτη πανοραμική θέα της θάλασσας, στιγμές χαλάρωσης στο σπα, κοινή εξωτερική πισίνα, θερμαινόμενη εσωτερική πισίνα, γυμναστήριο, γήπεδο τένις, τους καταπράσινους κήπους που περιβάλλουν τον πύργο και άνετο υπόγειο χώρο στάθμευσης. Το Sky Tower συνδυάζεται αρμονικά με το αστικό τοπίο της τουριστικής περιοχής της Λεμεσού χάρη στον υπέροχο σχεδιασμό του από ένα από τα κορυφαία αρχιτεκτονικά γραφεία του Ηνωμένου Βασιλείου.

Αυτό το έργο 23 ορόφων με τις πολλές και ιδιαίτερες τεχνικές προκλήσεις, έχει επένδυση αλουμινίου σε όλο του το εξωτερικό. Το αξιοσημείωτο της κατασκευής αυτής είναι ότι οι πλάκες των ορόφων, σε αντίθεση με τις συμβατικές, είναι post-tensioned. Οι post-tensioned πλάκες είναι κατασκευασμένες με τρόπο ώστε να παρέχουν ενεργή ενίσχυση, κάνοντας τα δομικά στοιχεία του κτηρίου ακόμη πιο αποτελεσματικά από άποψη σταθερότητας αλλά και οικονομίας στα οικοδομικά υλικά.

Η ανάπτυξη του έργου έγινε για λογαριασμό της **Prime Property Group**.

**Αρχιτέκτονες:** UHA London and Panos Panayiotou & Associates, PPA.

**QS:** PMI (Project Management International).

**Ηλεκτρομηχανολογικοί Σύμβουλοι:** Alexis S Stavrou & Associates.

**Στατική Μελέτη:** A.J. Pericleous LLC

**Εργολάβος:** Joint Venture μεταξύ των εταιρειών Atlas Pantou Co Ltd και Man Enterprise (Atlas Pantou – Man JV).

2

# ΠΡΟΣΦΑΤΩΣ ΣΥΜΠΛΗΡΩΜΕΝΑ ΕΡΓΑ



## Νέα υπεραγορά LIDL στον Άγιο Αθανάσιο Λεμεσού

**Περιγραφή έργου:** Οι εργασίες του έργου περιλάμβαναν την κατεδάφιση των υφιστάμενων υποστατικών και ανέγερση νέας υπεραγοράς LIDL περίπου 2,200 μ<sup>2</sup>, με μεταλλική στέγη κλίσης περίπου 3%, εξωτερική θερμοπρόσοψη και στέγαστρο σκίασης στην είσοδο. Οι εξωτερικές εργασίες του έργου περιλάμβαναν την κατασκευή χώρου στάθμευσης συμπεριλαμβανομένου σκιάστρων, δρόμων και πεζοδρομίων περιμετρικά του καταστήματος, την εγκατάσταση εξωτερικών υπηρεσιών και την διαμόρφωση χώρων πρασίνου / πάρκου.

Άξιο αναφοράς είναι το γεγονός ότι το έργο ολοκληρώθηκε εντός του πολύ περιορισμένου χρονικού διαστήματος των 7 μηνών.

Η ανάπτυξη του έργου έγινε για λογαριασμό της **Lidl Cyprus**.

**Αρχιτέκτονες:** Ι. Σταματούχος & Συνεργάτες Μηχανικοί Ε.Τ.Μ.Ε.

**QS:** Christos D. Ioannou Construction Cost Consultants LLC

**Ηλεκτρομηχανολογικοί Σύμβουλοι:** Dicom Services Ltd (Vrasidas Mavroudis)

**Στατική Μελέτη:** Γ. Παπαργύρης – Α. Καρούλα Ο.Ε.



3

# ΠΡΟΣΦΑΤΩΣ ΣΥΜΠΛΗΡΩΜΕΝΑ ΕΡΓΑ



## Acropolis Family Residences, Λευκωσία

**Περιγραφή έργου:** Το έργο αποτελείται από ένα 6-όροφο συγκρότημα 8 πολυτελών διαμερισμάτων. Τα δυο διαμερίσματα των τελευταίων 2 ορόφων (duplex penthouses) έχουν το δικό τους ιδιωτικό roof garden το οποίο περιλαμβάνει χώρο BBQ, ιδιωτική πισίνα και ένα χώρο γραφείου. Οι ιδιοκτήτες των διαμερισμάτων μπορούν επίσης να απολαμβάνουν την δική τους ιδιωτική πισίνα η οποία βρίσκεται στον ημιυπαίθριο 1ο όροφο του συγκροτήματος. Το έργο αναπτύχθηκε στην προνομιούχα περιοχή της Ακρόπολης στην Λευκωσία.

Η ανάπτυξη του έργου έγινε για λογαριασμό της **Cyagama Ltd.**

**Αρχιτέκτονες:** Photiou Architects

**QS:** Ανδρέας Πολυκάρπου

**Ηλεκτρομηχανολογικοί Σύμβουλοι:** Primedesign Consulting Engineers Ltd

**Στατική Μελέτη:** Γιώργος Κολώνιας



4

# ΠΡΟΣΦΑΤΩΣ ΣΥΜΠΛΗΡΩΜΕΝΑ ΕΡΓΑ



## Limassol Del Mar, Λεμεσός

**Περιγραφή έργου:** Το έργο είναι ανεπτυγμένο σε απόσταση λιγότερη των 25 μ. από την παραλία, σε οικόπεδο 34.000 τ.μ. με τη νότια πλευρά του να προσφέρει 170 μέτρα απρόσκοπτης θέας στη θάλασσα. Εμπνευσμένο από τα απαλά και καμπύλα κύματα της Μεσογείου στο νότιο μέρος αλλά και από τους χαμηλούς λόφους στο βόρειο, οι μοναδικές ημιτονοειδείς καμπύλες του έργου είναι έκδηλες και στο κέντρο των κτηρίων του έργου αλλά και στους ορόφους με τους κυρτούς τοίχους, δημιουργώντας έτσι ένα ξεχωριστό γλυπτό περίπου 40.000 τ.μ. καλυμμένων χωρών. Με ξεκάθαρη επιρροή τη ναυτική αρχιτεκτονική, το κτήριο αντικατοπτρίζει ένα μεγάλο κρουαζιερόπλοιο, με τους εξωτερικούς κήπους της κορυφής να στέκονται σαν τη γέφυρα και τον σταθμό διοίκησης. Η πρώτη φάση της κατασκευής περιλάμβανε την παράδοση των πρώτων δυο πύργων (Α και Β) , 13 και 18 ορόφων αντίστοιχα. Η δεύτερη φάση περιλάμβανε την παράδοση των διαμερισμάτων του «Signature Collection», δηλαδή του ανατολικού πύργου των 28 ορόφων.

**Developers:** Cypair Properties Ltd (a partnership between Leptos Group and D. Zavos Group).

**Αρχιτέκτονες:** Benoy και UDS Architects Antoniadis & Eleftheriou.

**Ηλεκτρομηχανολογικοί Σύμβουλοι:** Unemec.

**Q.S.:** Christoforides Makris & Partners Ltd.

**Στατική Μελέτη:** Andros Achilleos - ASD Hyperstatic Engineering Design

**Εργολάβος:** AMIC Contractors (Joint venture between Atlas Pantou Co Ltd (leader), Man Enterprise, ICM Group, CMB Societa Cooperativa).



5

# ΠΡΟΣΦΑΤΩΣ ΣΥΜΠΛΗΡΩΜΕΝΑ ΕΡΓΑ



## Συμβούλιο Αποχετεύσεως Λάρνακας, συμβόλαιο C12A

**Περιγραφή έργου:** Το συμβόλαιο αφορούσε την διερεύνηση, διαχείριση και καθαρισμό χανδάκων από αρχαιότητες, υφιστάμενες υπηρεσίες και οποιαδήποτε άλλα εμπόδια ώστε να καθοριστεί η τελική όδευση που θα εφαρμοστεί μελλοντικά για την κατασκευή συστήματος αποχέυσης λυμάτων και ομβρίων.

Το έργο εκτελέστηκε για λογαριασμό του **Συμβουλίου Αποχετεύσεως Λάρνακας**.



6



# ΕΡΓΑ ΣΕ ΕΞΕΛΙΞΗ



## Ararat Grand Residences, Λεμεσός

**Ημερομηνία έναρξης:** Δεκέμβριος 2019

**Περιγραφή έργου:** Πολυτελή διαμερίσματα υψηλών προδιαγραφών σε πύργο 23 ορόφων με ξενοδοχειακές ανέσεις, ο οποίος αναπτύσσεται στον παραλιακό δρόμο Παρεκκλησιάς, μιας από της πιο περιβλεπτες περιοχές της Λεμεσού. Αυτό το μοναδικό έργο αποτελείται από μόνο 16 πολυτελή διαμερίσματα και ένα υπερπολυτελές 5όροφο ρετιρέ 8 υπνοδωματίων. Το ισόγειο θα αποτελείται από μια μεγάλη πλατεία που θα οδηγεί σε ένα γκουρμέ εστιατόριο, sra με σάουνα, χαμάμ, ατμόλουτρο και αίθουσες μασάζ, πισίνα, σαλόνι πούρων με μπαρ, κάβα, διάφορες μπουτίκ και χώρο στάθμευσης. Το ισόγειο θα περιλαμβάνει επίσης χώρους στάθμευσης για τους ιδιοκτήτες των διαμερισμάτων και τους επισκέπτες του συγκροτήματος. Στον 1ο και 2ο όροφο θα βρίσκεται η αίθουσα υποδοχής και ο προθάλαμος του πύργου. Στα περίπου 8,000μ2 γης του συγκροτήματος θα υπάρχει μια πισίνα μισού Ολυμπιακού μεγέθους (25x10m) με μπαρ, γήπεδα τένις, καλαθοσφαίρισης και πετοσφαίρισης, πάρκο και παιδική χαρά. Οι χώροι του έργου περικλείονται με περίφραξη και κάμερες ασφαλείας 24ωρης παρακολούθησης.

Το υπόλοιπο κτίριο αποτελείται από τα ακόλουθα:

- 3ο και 4ο επίπεδο: Διαμερίσματα
- 5ο επίπεδο: Εστιατόριο με υγιεινές διατροφικές επιλογές και Βεράντα.
- 6ο μέχρι 8ο επίπεδο: Διαμερίσματα
- 9ο επίπεδο: Εστιατόριο με πανοραμική θέα στη θάλασσα.
- 10ο μέχρι 12ο επίπεδο: Διαμερίσματα
- 13ο και 14ο επίπεδο: Συνέχεια (από το ισόγειο) του Κέντρου Ευεξίας και Sra με ανέσεις που περιλαμβάνουν εσωτερική θερμαινόμενη πισίνα ρωμαϊκού τύπου και εστιατόριο-μπαρ ιδανικό για πρόγευμα και στιγμές χαλάρωσης.
- 15ο μέχρι 17ο επίπεδο: Διαμερίσματα
- 18ο μέχρι 23ο επίπεδο: 6όροφο υπερπολυτελές ρετιρέ διαμέρισμα 8 υπνοδωματίων με ιδιωτικό ανελκυστήρα και πισίνα.

Σχετικά με την πρόοδο των εργασιών, οι εσωτερικές εργασίες των διαμερισμάτων και των κοινόχρηστων χώρων έχουν ολοκληρωθεί. Όσον αφορά τις εξωτερικές εργασίες του έργου και της εξωτερικής επένδυσης του κτιρίου, οι εργασίες προχωρούν προς ολοκλήρωσή τους.

Η ανάπτυξη του έργου γίνεται για λογαριασμό της **Maserdo Ltd.**

**Αρχιτέκτονες:** Photiou Architects | **QS:** Ανδρέας Πολυκάρπου  
**Ηλεκτρομηχανολογικοί Σύμβουλοι:** Primedesign Consulting Engineers Ltd  
**Στατική Μελέτη:** Γιώργος Κολώνιας

7

# ΕΡΓΑ ΣΕ ΕΞΕΛΙΞΗ



## Υδατικό έργο Βασιλικός – Λευκωσία, Φάση Α': Κατασκευή Υποέργου Γ1, Αγωγός Νήσου – Λευκωσία

**Ημερομηνία Έναρξης:** Σεπτέμβριος 2021

**Περιγραφή έργου:** Το σημαντικό αυτό υποέργο εντάσσεται στο μεγάλο υδατικό έργο Βασιλικός-Λευκωσία που αποσκοπεί στη μεταφορά νερού από τη Μονάδα Αφαλάτωσης Βασιλικού προς τη Λευκωσία και θα αποτελεί μια δεύτερη βασική πηγή υδροδότησης της ευρύτερης περιοχής της Πρωτεύουσας. Το συμβόλαιο περιλαμβάνει την εγκατάσταση αγωγών από ελατό χυτοσίδηρο ονομαστικής διαμέτρου 800μμ και 700μμ και συνολικού οριζόντιου μήκους 16,9 χιλιομέτρων.

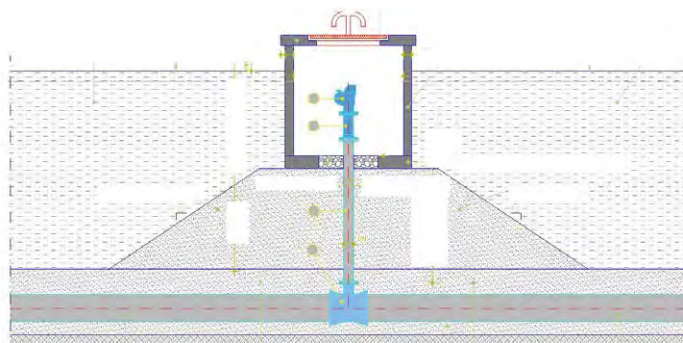
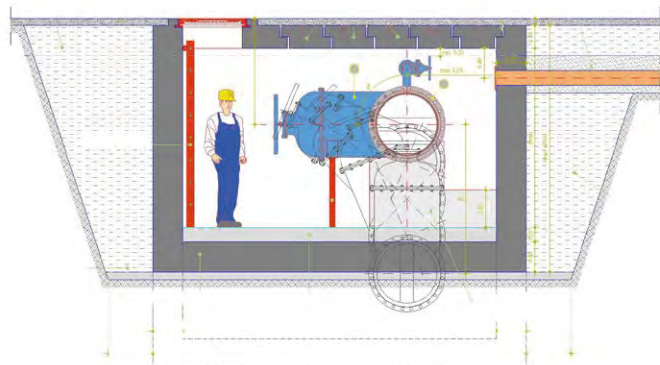

Οι εργασίες του έργου ξεκίνησαν κοντά στην έξοδο από τον αυτοκινητόδρομο προς το χωριό Κοτσιάτης και έχουν ολοκληρωθεί μέχρι τον δρόμο των Χαλεπιανών (παρακαμπτήριος προς Τσέρι). Έχουν επίσης ολοκληρωθεί οι εργασίες στην οδό Μακεδονίας και Σπύρου Κυπριανού. Οι εργασίες που είχαν ανασταλεί από τα Δημόσια Έργα λόγω άλλων εργασιών στην περιοχή και αφορούσαν εργασίες εντός του χωριού Τσερίου μέχρι την δεξαμενή του ΤΑΥ στο Τσέρι, έχουν επίσης ολοκληρωθεί. Έχουν δηλαδή ήδη τοποθετηθεί περίπου 16,4 χλμ. αγωγών.

Τώρα οι εργασίες συγκεντρώνονται στο σημείο διακλάδωσης των αγωγών εντός της κοίτης του ποταμού. Οι εργασίες κατασκευής των φρεατίων προχωρούν, με τα 30 από τα 42 φρεάτια να έχουν ήδη ολοκληρωθεί. Έχει ξεκινήσει επίσης η διαδικασία ελέγχου Υδραυλικής Πίεσης (water pressure tests).

Το έργο εκτελείται για λογαριασμό του **Τμήματος Αναπτύξεως Υδάτων**.

**Εργολάβος:** Κοινοπραξία μεταξύ των εταιρειών Atlas Pantou Co Ltd και P.A.G. Construction Limited.

**Αρχιτέκτονες/ Σύμβουλοι :** Διον. Τουμαζής και Συνεργάτες

Γ. Καραβοκύρης και Συνεργάτες Σύμβουλοι Μηχανικοί Α.Ε.

8

# ΕΡΓΑ ΣΕ ΕΞΕΛΙΞΗ



## Κατασκευή αντιπλημμυρικών έργων-συμβόλαιο F8, Λεμεσός

**Ημερομηνία έναρξης:** Ιανουάριος 2021

**Περιγραφή έργου:** Το έργο οροθετείται νότια της Λεωφόρου Μακαρίου, ανατολικά του ποταμού Γαρούλλη, δυτικά της Οδού Αγίας Ζώνης και βόρεια των Οδών Γλάδστωνος και Ναυαρίνου. Οι εργασίες περιλαμβάνουν την κατασκευή τριών κύριων συλλεκτήριων αγωγών για εκτροπή του βρόχινου νερού προς την κοίτη του ποταμού Γαρούλλη. Πρόκειται για ένα Έργο με εξαιρετικά μεγάλο βαθμό δυσκολίας, εφόσον προνοεί εκτεταμένες εκσκαφές σε 27 οδούς στο κέντρο της Λεμεσού, πολλές από τις οποίες είναι κύριες εμπορικές οδοί με αυξημένη τροχαία κίνηση και εμπορική δραστηριότητα.



Οι εργασίες επί των οδών Θερίσσου, Βασιλή Μιχαηλίδη, Σταυροφόρων, Ιουστίνου, Ιδαίου, Ορφέως, Βίκτωρος Ουγκώ, Λανίτη, Θεσσαλονίκης, Δωδεκανήσου, Μπεγιαζίτ, Αγίας Φυλάξεως, Λεοντίου Μαχαιρά, Ηρακλέους, Φίλιου Ζαννέτου, Βορείου Ηπείρου, Πεκίνου, Ναβαρίνου, Ορατίου, Μακρυγιάννη και Ναυπλίου έχουν ολοκληρωθεί. Τώρα σε εξέλιξη βρίσκονται οι εργασίες επί της οδού Δημοσθένη Μιτσή.

Το έργο εκτελείται για λογαριασμό του **Συμβουλίου Αποχετεύσεως Λεμεσού-Αμαθούνας**.

**Σύμβουλοι (Μελέτη – Επίβλεψη):** Κοινοπραξία Εταιρειών Z&A Π. Αντωναρόπουλος & Συνεργάτες AME και ΡΟΙΚΟΣ Σύμβουλοι Μηχανικοί ΑΕ

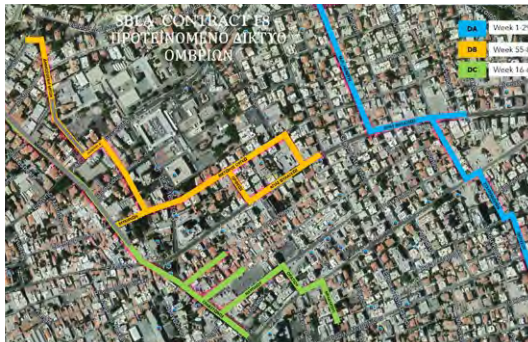

9

# ΕΡΓΑ ΣΕ ΕΞΕΛΙΞΗ



## Έργο 'Νεάπολης' στην Λεμεσό

**Ημερομηνία έναρξης:** Ιούνιος 2022

**Περιγραφή έργου:** Πενταώροφο συγκρότημα με 16 μοντέρνα διαμερίσματα και καλυμμένους χώρους γύρω στα 2.500μ<sup>2</sup>. Το κτίριο έχει 6 επίπεδα (Ισόγειο, 1ος όροφος, 2ος όροφος, 3ος όροφος, 4ος όροφος, roof garden). Ο κάθε ένας από τους 4 ορόφους περιλαμβάνει 4 διαμερίσματα. Οι κάτοικοι αυτού του πολυτελούς έργου μπορούν να απολαύσουν μια ιδιωτική πισίνα που βρίσκεται στο roof garden. Μέρος της πρόσοψης του συγκροτήματος θα διαθέτει επένδυση αλουμινίου ELVA.

Σχετικά με την πρόοδο των εργασιών, έχουν ολοκληρωθεί οι εργασίες θεμελίωσης του κτιρίου και οι εργασίες σκυροδέτησης της πεδιλόπλακας, του 1ου και 2ου ορόφου. Τώρα οι εργασίες συγκεντρώνονται στην κατασκευή των κολόνων και την σκυροδέτηση της πλάκας του 3ου ορόφου.

Η ανάπτυξη του έργου γίνεται για λογαριασμό της **Swift Global Ltd.**

**Αρχιτέκτονες:** Πάνος Παναγιώτου & Συνεργάτες

**Πολιτικός Μηχανικός:** Advanced Civil Engineering Solutions

**Q.S.:** Ευθύμιος Ανδρέου & Συνεργάτες Λτδ

**M.E.P. (Ηλεκτρομηχανολογικά και Υδραυλικά) Σύμβουλοι:** K. Karantonis Partners LLC

**Στατική Μελέτη:** Advanced Civil Engineering Solutions



# 10

# ΕΡΓΑ ΣΕ ΕΞΕΛΙΞΗ

## Εργοστάσιο Εμφιάλωσης, Λεμεσός

**Ημερομηνία Έναρξης:** Αύγουστος 2022

**Περιγραφή έργου:** Κατασκευή 3ων ανεξάρτητων βιομηχανικών κτιρίων σε οικόπεδο περίπου 20.000τμ. Το κτίριο Διακόσμησης Φιαλών είναι ένα διώροφο κτίριο με σκελετό από οπλισμένο σκυρόδεμα και μεταλλική στέγη. Το Εμφιαλωτήριο και η Αποθήκη είναι μεταλλικά/βιομηχανικά κτίρια. Οι εργασίες του έργου περιλαμβάνουν επίσης την κατασκευή τοίχων αντιστήριξης, κατασκευή σήραγγας, καθώς και διάφορες εξωτερικές εργασίες όπως η κατασκευή δρόμων, υπηρεσιών και χώρων στάθμευσης.

Σχετικά με την πρόοδο των εργασιών, οι εργασίες εκσκαφών και χωματουργικών έχουν εδώ και καιρό ολοκληρωθεί. Σχετικά με τις εργασίες που αφορούν το κτίριο της Αποθήκης, οι κατασκευαστικές εργασίες συμπεριλαμβανομένων των ηλεκτρομηχανολογικών εργασιών έχουν ολοκληρωθεί εκτός από τις εργασίες τελειωμάτων που θα γίνουν σε μεταγενέστερο στάδιο μετά από οδηγίες του πελάτη.

Όσον αφορά τις εργασίες του κτιρίου Διακόσμησης Φιαλών, οι εργασίες θεμελίωσης και σκυροδέματος συμπεριλαμβανομένων των ηλεκτρομηχανολογικών εργασιών στο υπόγειο έχουν ολοκληρωθεί. Τώρα οι εργασίες περιλαμβάνουν εργασίες τοιχοποιίας και γενικές εργασίες τελειωμάτων.

Σχετικά με τις εργασίες που αφορούν το Εμφιαλωτήριο, οι εργασίες πασσαλώσεων, θεμελίωσης και ο μεταλλικός σκελετός του κτιρίου έχουν ολοκληρωθεί. Τώρα οι εργασίες περιλαμβάνουν εργασίες τοιχοποιίας, γενικές εργασίες τελειωμάτων και ηλεκτρομηχανολογικές εργασίες.

Οι εξωτερικές εργασίες του έργου επίσης προχωρούν με τις εργασίες να συγκεντρώνονται στην κατασκευή των περιμετρικών τοίχων και των 4ων υποσταθμών της ΑΗΚ. Έχουν επίσης ξεκινήσει οι εργασίες κατασκευής του Βιολογικού Σταθμού.

Η ανάπτυξη του έργου γίνεται για λογαριασμό της **BOUTIQUE BEVERAGES BOTTLING INTERNATIONAL LTD.**

**Αρχιτέκτονες:** P. Papadopoulos & Associates Consulting Engineers LLC

**QS:** P. Papadopoulos & Associates Consulting Engineers LLC

**Ηλεκτρομηχανολογικοί Σύμβουλοι:** Karantonis Partners LLC

**Στατική Μελέτη:** PPA Engineers



# ΕΡΓΑ ΣΕ ΕΞΕΛΙΞΗ



## Palisandro Hills, Πάφος

**Ημερομηνία έναρξης:** Σεπτέμβριος 2022

**Περιγραφή έργου:** Οικιστικό συγκρότημα που αποτελείται από 16 πολυτελείς επαύλεις με ιδιωτικές πισίνες και διάφορες άλλες εξωτερικές εργασίες, συμπεριλαμβανομένων δρόμων και υπηρεσιών, ενός περιβολιού και μιας παιδικής χαράς. Στόχος του σχεδιασμού του έργου είναι να δέσει αρμονικά το έργο με τον περιβάλλοντα χώρο και ταυτόχρονα να δημιουργήσει ένα ασυμβίβαστα άνετο περιβάλλον διαβίωσης. Η γενική διάταξη του έργου περιλαμβάνει δύο σειρές επαύλεων κατά μήκος της κοιλάδας, αξιοποιώντας την υψομετρική διαφορά, βυθίζοντας τις επαύλεις που βρίσκονται κατά μήκος της κοιλάδας στο βουνό προκειμένου να διατηρηθεί η γραφική πανοραμική θέα από τις επαύλεις που βρίσκονται στα δυτικά.

Το Palisandro Hills βρίσκεται στο χωριό Πέγεια της Πάφου. Η ιδανική τοποθεσία του, δίπλα από ποτάμι και εθνικό πάρκο, εγγυάται στους μελλοντικούς κατοίκους εκπληκτική θέα σε βουνό και θάλασσα.

Σχετικά με την πρόοδο των εργασιών, οι εργασίες εκσκαφών και χωματουργικών έχουν ολοκληρωθεί. Ο σκελετός 12 επαύλεων έχει επίσης ολοκληρωθεί. Έχει επίσης ολοκληρωθεί η τοιχοποιία σε 9 επαύλεις και σε 4 από αυτές έχουν ξεκινήσει και οι εργασίες τελειωμάτων. Οι εξωτερικές εργασίες των επαύλεων προχωρούν με τις εργασίες των περιμετρικών τοίχων, οι οποίοι είναι κατασκευασμένοι από φυσική πέτρα (natural stone), να έχουν αποπερατωθεί. Σχετικά με τις ιδιωτικές πισίνες των επαύλεων, έχουν ολοκληρωθεί οι δομικές εργασίες.

Όσον αφορά τις εξωτερικές εργασίες του έργου, οι εργασίες κατασκευής του ιδιωτικού δρόμου προχωρούν με τις εργασίες εκσκαφών να έχουν ολοκληρωθεί. Τώρα οι εργασίες συγκεντρώνονται στην ολοκλήρωση των υπηρεσιών των δρόμων. Ο υποσταθμός της ΑΗΚ έχει ολοκληρωθεί.

Η ανάπτυξη του έργου γίνεται για λογαριασμό του **INEX GROUP**.

**Αρχιτέκτονες:** Simpraxis Architects LLC

**QS:** MDA Cyprus LLC

**Ηλεκτρομηχανολογικοί Σύμβουλοι:** DoubleN Electrical Consulting Engineering LLC (Electrical) and Emehc Engineering - Kikis Hadjifrangiskou (Mechanical)

**Στατική Μελέτη:** Αντωνίου Ανδρέας



# 12

# ΕΡΓΑ ΣΕ ΕΞΕΛΙΞΗ

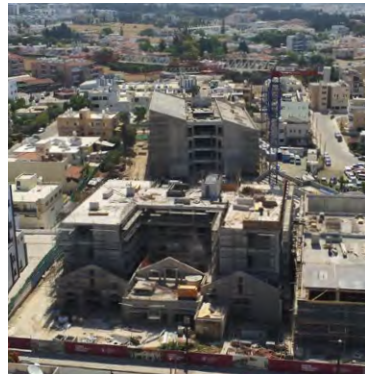
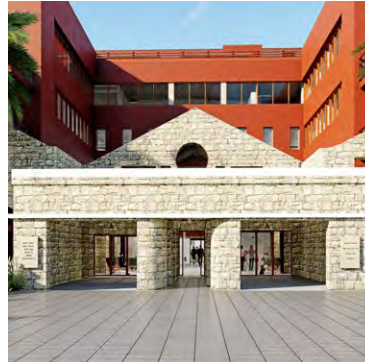

## Αμερικανικό Πανεπιστήμιο της Βηρυτού (AUB) – Mediterraneo campus, Πάφος

**Ημερομηνία έναρξης:** Σεπτέμβριος 2022

**Περιγραφή έργου:** Το Αμερικανικό Πανεπιστήμιο της Βηρυτού (AUB) είναι ένα από τα παλαιότερα και πιο γνωστά ιδρύματα τριτοβάθμιας εκπαίδευσης της περιοχής της Μέσης Ανατολής και Βορείου Αφρικής. Θα είναι η πρώτη τους πανεπιστημιούπολη εκτός Λιβάνου.

Το έργο αποτελείται από την κατασκευή του κτιρίου Διοίκησης του Πανεπιστημίου, του κτιρίου Αιθουσών Διδασκαλίας και του κτιρίου του Αμφιθεάτρου & Υπηρεσιών μαζί με τις συναφείς εξωτερικές εργασίες τους.

Το κτίριο Διοίκησης θα κατασκευαστεί στη δυτική πλευρά του υπό ανάπτυξη οικοπέδου δίπλα στον κεντρικό δρόμο πρόσβασης. Αποτελείται από τα γραφεία του διοικητικού προσωπικού του πανεπιστημίου και τα γραφεία καθηγητών με τις υπηρεσίες τους όπως χώροι υποδοχής, διάδρομοι, χώροι ανελκυστήρων, τουαλέτες, αποθήκες, δωμάτια υπηρεσιών/τηλεπικοινωνιών, δωμάτιο για data servers, γραφεία και αίθουσες συσκέψεων. Το κτίριο θα περιλαμβάνει ισόγειο και άλλους 3 ορόφους με συνολικό εμβαδό γύρω στα 4.270τ.μ.

Το κτίριο Αιθουσών Διδασκαλίας θα κατασκευαστεί στην πίσω ανατολική πλευρά του υπό ανάπτυξη οικοπέδου. Αποτελείται από όλες τις αίθουσες διδασκαλίας με τις υπηρεσίες τους όπως χώροι υποδοχής, διάδρομοι, χώροι ανελκυστήρων, εργαστήρια, αίθουσες μελέτης, τουαλέτες, δωμάτια υπηρεσιών και τηλεπικοινωνιών. Το κτίριο θα περιλαμβάνει ισόγειο και άλλους 3 ορόφους με συνολικό εμβαδό γύρω στα 4.850 τ.μ.

Το κτίριο του Αμφιθεάτρου & Υπηρεσιών θα κατασκευαστεί δίπλα στο κτίριο Διοίκησης στη νότια πλευρά του υπό ανάπτυξη οικοπέδου. Αποτελείται από τις εγκαταστάσεις της πανεπιστημιούπολης που περιλαμβάνουν μεταξύ άλλων το Αμφιθέατρο, καφετέρια, χώρους μηχανολογικών, ηλεκτρικών και υδραυλικών εγκαταστάσεων, δεξαμενές νερού και αντιλιοστάσια, αποθήκες, γεννήτρια και γραφεία προσωπικού συντήρησης. Το κτίριο θα περιλαμβάνει υπόγειο, ισόγειο και ημιώροφο με συνολικό εμβαδό γύρω στα 2.100 τ.μ.

Τα κτίρια της Διοίκησης και των Αιθουσών Διδασκαλίας θα συνδέονται με μια ανοιχτή κιονοστοιχία στο ισόγειο με συνολικό εμβαδό γύρω στα 425 τ.μ. Επίσης, μεταξύ των κτηρίων του Αμφιθεάτρου & Υπηρεσιών και των Αιθουσών Διδασκαλίας, κάτω από τις κερκίδες του Αμφιθεάτρου, θα κατασκευαστεί ένας ηλεκτρικός υποσταθμός και αρκετοί αποθηκευτικοί χώροι συνολικού εμβαδού 230 τ.μ. Σχετικά με την πρόοδο των εργασιών, οι εργασίες εκσκαφών και χωματουργικών του έργου έχουν ολοκληρωθεί.

Εργασίες στο κτίριο Διοίκησης: Οι εργασίες στήριξης του Διατηρητέου κτιρίου έχουν ολοκληρωθεί με τις εργασίες τώρα να συγκεντρώνονται σε εργασίες ανακαίνισης. Οι εργασίες θεμελίωσης και σκυροδέτησης και των 3ων ορόφων του κτιρίου έχουν συμπληρωθεί. Τώρα οι εργασίες περιλαμβάνουν εργασίες τελειωμάτων σε Ισόγειο, 1ο και 2ο όροφο. Οι ηλεκτρομηχανολογικές εργασίες προχωρούν.

Εργασίες στο κτίριο Αιθουσών Διδασκαλίας: Οι εργασίες θεμελίωσης και σκυροδέτησης του κτιρίου έχουν ολοκληρωθεί. Τώρα οι εργασίες συγκεντρώνονται σε εργασίες τελειωμάτων σε Ισόγειο, 1ο και 2ο όροφο. Έχουν επίσης ξεκινήσει οι εργασίες στην εξωτερική επένδυση (façade cladding) του κτιρίου. Οι ηλεκτρομηχανολογικές εργασίες προχωρούν.

Εργασίες στο κτίριο Αμφιθεάτρου & Υπηρεσιών: Οι εργασίες θεμελίωσης και σκυροδέτησης σε Υπόγειο, Ισόγειο, 1ο και 2ο όροφο έχουν ολοκληρωθεί. Τώρα οι εργασίες συγκεντρώνονται σε εργασίες τελειωμάτων σε Υπόγειο και Ισόγειο.

Εργασίες σε Ηλεκτρικό Υποσταθμό: Οι εργασίες έχουν ολοκληρωθεί και ο Υποσταθμός έχει ελεγχθεί και παραδοθεί στην ΑΗΚ.

Οι εξωτερικές εργασίες του έργου έχουν ξεκινήσει με τις εργασίες τώρα να περιλαμβάνουν εργασίες υποδομής και διαμόρφωση χώρων.

Η ανάπτυξη του έργου γίνεται για λογαριασμό του **Αμερικανικού Πανεπιστημίου της Βηρυτού (AUB)**.

**Αρχιτέκτονες:** Dar Al-Handasah Consultants (Lebanon) and Antreas Ioannou Architects (local)

**QS:** N/A

**Ηλεκτρομηχανολογικοί Σύμβουλοι:** Dar Al-Handasah Consultants

**Στατική Μελέτη:** Dar Al-Handasah Consultants (Lebanon) and Antreas Ioannou Architects (local)

**Εργολάβος:** Joint Venture μεταξύ των εταιρειών Atlas Pantou Co Ltd και Man Enterprise (Atlas Pantou – Man JV).

# ΕΡΓΑ ΣΕ ΕΞΕΛΙΞΗ



## Limassol Greens – Robin West Residential Building, Λεμεσός

**Ημερομηνία Έναρξης:** Μάρτιος 2023

**Περιγραφή έργου:** Το Limassol Greens είναι ένα από τα μεγαλύτερα έργα που έχουν προγραμματιστεί να γίνουν ή έχουν ήδη γίνει στην Λεμεσό. Η AECOM, μια εκ των κορυφαίων εταιρειών μελέτης και σχεδιασμού έργων στον κόσμο, σχεδίασε με τέτοιο τρόπο το έργο τοποθετώντας έξυπνα τις οικιστικές και εμπορικές μονάδες στο κέντρο της ανάπτυξης, περιβάλλοντάς τις έτσι με το πράσινο του γκολφ και των άλλων χώρων πρασίνου όπως και πεζοδρόμους από όλες τις πλευρές. Σε μια έκταση 1,4 εκατομμυρίων τ.μ., το Limassol Greens περιλαμβάνει ένα επαγγελματικό γήπεδο γκολφ 18 οπών με ένα υπερσύγχρονο κλαμπ, 500 βίλες και 250 διαμερίσματα που θα αναπτυχθούν σε φάσεις, λιανικές και εμπορικές εγκαταστάσεις, όπως καταστήματα, εστιατόρια, μπαρ, Κέντρο Ευεξίας με εξωτερική πίσина, εγκαταστάσεις περιποίησης σπά, γυμναστήριο, γκαζόν για γιόγκα και διαλογισμό, γήπεδα τένις και μπάσκετ, ποδηλατοδρόμους, παιδικές χαρές, υπαίθριο αμφιθέατρο και ένα κήπο με βότανα.

Τα συγκροτήματα διαμερισμάτων Robin αποτελούνται από δύο ξεχωριστά κτίρια, το Robin West και το Robin East, με υπόγειο, ισόγειο και τρεις ορόφους που εξυπηρετούνται από δύο ξεχωριστούς ευρύχωρους χώρους υποδοχής με δικό τους ξεχωριστό ανελκυστήρα. Το κάθε Συγκρότημα καλύπτει περίπου 6,030μ<sup>2</sup> και αποτελείται από 26 πολυτελή διαμερίσματα 2 και 3ων υπνοδωματίων. Τοποθετημένα στην καρδιά του Θερέτρου, σε απόσταση 1ος λεπτού με τα πόδια από το 'Χωριό' και το Clubhouse, τα συγκροτήματα Robin είναι τα μόνα κτίρια αρκετά ψηλά για να απολαμβάνουν την απaráμιλλη θέα του γηπέδου γκολφ μέχρι και την Αλυκή, το δάσος και τη θάλασσα. Οι μεγάλες βεράντες είναι ένα από τα κύρια χαρακτηριστικά των διαμερισμάτων. Ο κομψός και πρακτικός σχεδιασμένος μεγιστοποιεί τους εσωτερικούς χώρους τους, διασφαλίζοντας παράλληλα ότι η εστίαση παραμένει στις βεράντες και τη θέα πέρα από αυτές.

Σχετικά με την πρόοδο των εργασιών, τώρα οι εργασίες συγκεντρώνονται στην προετοιμασία κατασκευής της πεδιλόπλακας του κτιρίου Robin West με τις εργασίες εκσκαφών, χωματουργικών και αποστράγγισης νερού να έχουν ολοκληρωθεί.

Όσον αφορά τις εργασίες του κτιρίου Robin East οι εργασίες αναμένεται να ξεκινήσουν μόλις εκδοθεί η Άδεια Οικοδομής του κτιρίου.

Η ανάπτυξη του έργου γίνεται για λογαριασμό της **LANITIS GOLF PUBLIC CO LTD.**

**Αρχιτέκτονες:** J+A Philippou Architects Engineers

**QS:** Yioula Michaelidou - M.Y.QS Services LTD

**Ηλεκτρομηχανολογικοί Σύμβουλοι:** GEMAC Consultancy Services Ltd

**Στατική Μελέτη:** PPA Engineers





# ΒΙΒΛΙΟ

## Η ΙΣΤΟΡΙΑ ΤΗΣ ΟΙΚΟΔΟΜΙΚΗΣ ΤΕΧΝΗΣ ΣΤΗΝ ΚΥΠΡΟ: ΑΠΟ ΤΗΝ ΠΡΟΪΣΤΟΡΙΑ ΕΩΣ ΤΟΝ 21<sup>ο</sup> ΑΙΩΝΑ



Βιβλιοθήκη Δήμου Αμμοχώστου



Βιβλιοθήκη Ρωσικού Πολιτιστικού Κέντρου



ΤΕΡΙΑΚ Βιβλιοθήκη



Δημοτική Βιβλιοθήκη Λεμεσού

Ο Όμιλος Άτλας Παντού, με 80 χρόνια ιστορίας αποτελεί σημαντικό κεφάλαιο στην οικοδομική βιομηχανία της Κύπρου. Με σεβασμό προς την ιστορία της Οικοδομικής Τέχνης, τον τόπο και τον πολιτισμό μας, πριν δυο χρόνια έθεσε ένα μεγαλόπνοο στόχο, να δημιουργήσει την πρώτη ολοκληρωμένη έκδοση η οποία θα καταγράφει την ιστορία της Οικοδομικής Τέχνης στην Κύπρο, με κύριο στόχο την προσφορά στον πολιτισμό του νησιού μας.

Η έκδοση «Η Ιστορία της Οικοδομικής Τέχνης στην Κύπρο: Από την Προϊστορία έως τον 21ο Αιώνα» καταπιάνεται με ακριβώς αυτό, αποκαλύπτοντας στον αναγνώστη την ιστορία της Οικοδομικής Τέχνης στην Κύπρο από την αυγή του ανθρώπινου πολιτισμού μέχρι τον 21ο αιώνα.

Μια επίλεκτη ομάδα δέκα επιστημόνων – ερευνητών με βάση τη σύγχρονη έρευνα γύρω από την ιστορία, την αρχαιολογία και την αρχιτεκτονική της Κύπρου κατέγραψε τις πρώτες ύλες, τις τεχνικές και τις οικοδομικές μορφές στη διαχρονική πορεία τους μέσα από τις πολιτικές, κοινωνικές, οικονομικές και πολιτισμικές αλλαγές στο νησί.

Με πλούσια εικονογράφηση και επεξηγηματικό γλωσσάριο όρων, η δίγλωσση (ελληνικά και αγγλικά) αυτή έκδοση φιλοδοξεί να αποτελέσει ένα βασικό εγχειρίδιο το οποίο θα αξιοποιηθεί από όλους, ειδικούς και μη, την προηγούμενη αλλά και τη σύγχρονη γενιά.

Περισσότερες πληροφορίες σχετικά με το βιβλίο μπορείτε να βρείτε στην ιστοσελίδα μας [www.atlaspantougroup.com / Who We Are / Our culture](http://www.atlaspantougroup.com / Who We Are / Our culture) ή πατώντας [ΕΔΩ](#). Επίσης, το βιβλίο διατίθεται **αποκλειστικά** μέσω της ιστοσελίδας μας στο [www.atlaspantougroup.com / Who We Are / Our culture](http://www.atlaspantougroup.com / Who We Are / Our culture), ή πατώντας [ΕΔΩ](#).

# ΒΙΒΛΙΟ

## Η ΙΣΤΟΡΙΑ ΤΗΣ ΟΙΚΟΔΟΜΙΚΗΣ ΤΕΧΝΗΣ ΣΤΗΝ ΚΥΠΡΟ: ΑΠΟ ΤΗΝ ΠΡΟΪΣΤΟΡΙΑ ΕΩΣ ΤΟΝ 21<sup>0</sup> ΑΙΩΝΑ

Ο Όμιλος Άτλας Παντού έχει αρχίσει την δωρεά της έκδοσης «Η Ιστορία της Οικοδομικής Τέχνης στην Κύπρο: Από την Προϊστορία έως τον 21ο Αιώνα» στις ακόλουθες βιβλιοθήκες:

- ✓ Πανεπιστήμιο Κύπρου – Βιβλιοθήκη «Στέλιος Ιωάννου»
- ✓ Βιβλιοθήκη του Πανεπιστημίου ΤΕΡΑΚ
- ✓ Βιβλιοθήκη του University of Nicosia
- ✓ Βιβλιοθήκη του Πανεπιστημίου Frederick
- ✓ Βιβλιοθήκη του European University
- ✓ The Cyprus Institute
- ✓ Κυπριακή Βιβλιοθήκη
- ✓ Ελπινίκιος Βιβλιοθήκη
- ✓ Βιβλιοθήκη του Κυπριακού Μουσείου / Τμήματος Αρχαιοτήτων
- ✓ Βιβλιοθήκη Ρωσικού Πολιτιστικού Κέντρου
- ✓ Αχιλλείος Βιβλιοθήκη
- ✓ Βιβλιοθήκη Αρχαιολογικών Ερευνών
- ✓ Βιβλιοθήκη Γραφείου Τύπου & Πληροφοριών
- ✓ Βιβλιοθήκη Δημοτικού Κέντρου Τεχνών
- ✓ Βιβλιοθήκη ΚΕΒΕ (Υπηρ. Ευρωπαϊκής Ένωσης, Βιβλιοθήκη Εμπορικών Πελατών)
- ✓ Βιβλιοθήκη Κέντρου Παραγωγικότητας Κύπρου
- ✓ Βιβλιοθήκη Κυπριακού Οργανισμού Τυποποίησης (CYS)
- ✓ Βιβλιοθήκη Κυπρο-Αμερικανικού Αρχαιολογικού Ινστιτούτου Ερευνών
- ✓ Πανεπιστημιακή-Δημοτική Βιβλιοθήκη Λεμεσού
- ✓ Δημοτική Βιβλιοθήκη Στροβόλου
- ✓ Βιβλιοθήκη του Δήμου Αμμοχώστου

Η ΑΤΛΑΣ ΠΑΝΤΟΥ θα προχωρήσει επίσης και με δωρεές του βιβλίου σε βιβλιοθήκες/ βιβλιοθήκες πανεπιστημίων στο Εξωτερικό.

16

# ΒΙΒΛΙΟ

## Η ΙΣΤΟΡΙΑ ΤΗΣ ΟΙΚΟΔΟΜΙΚΗΣ ΤΕΧΝΗΣ ΣΤΗΝ ΚΥΠΡΟ: ΑΠΟ ΤΗΝ ΠΡΟΪΣΤΟΡΙΑ ΕΩΣ ΤΟΝ 21<sup>Ο</sup> ΑΙΩΝΑ

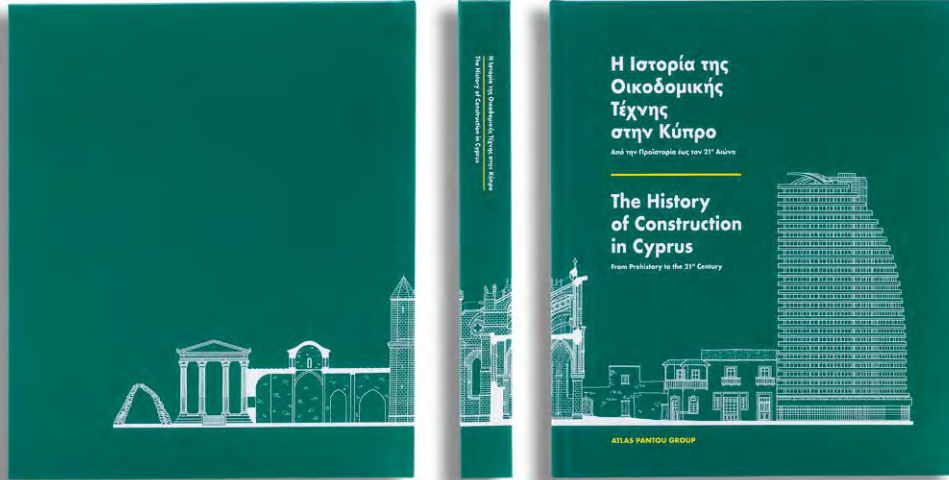

### Μήνυμα κ. Τώνη Τουμαζή, ιδρυτή του Ομίλου ΑΤΛΑΣ ΠΑΝΤΟΥ

Από τα σπήλαια στα πρώτα καταλύματα από πέτρα και ξύλο, από τον πηλό στο μπετόν και το σίδηρο, ο άνθρωπος δε σταμάτησε να εξελίσσεται. Κάποτε, στο μακρινό παρελθόν, ατενίζαμε τον ορίζοντα από το λιμάνι της αρχαίας Σαλαμίνας. Σήμερα τον ατενίζουμε από τα μπαλκόνια των ουρανοξυστών, βλέποντας εμπορικά πλοία, κρουαζιερόπλοια, αλλά και πλατφόρμες εξόρυξης υδρογονανθράκων να οργώνουν τις θάλασσες του νησιού μας.

Ως επιχειρηματίας, αλλά και ως πολιτικός μηχανικός, θαύμαζα πάντα την οικοδομική τέχνη, την επιστημονική εφαρμογή της οποίας διδάχτηκα στα πανεπιστήμια, εμπνευσμένος βαθιά από τον ηθικό της κώδικα, έτσι όπως τον έμαθα από τον πατέρα μου

Παναγιώτη Τουμαζή. Χρόνια πριν, το 1937, θα ξεκινούσε το πρώτο του τεχνικό γραφείο στην Αμμόχωστο, το οποίο και θα αποτελούσε τον θεμέλιο λίθο για το κτίσιμο της κατασκευαστικής Εταιρείας και του Ομίλου Εταιρειών Άτλας Παντού που ακολούθησε.

Η πορεία, μέσα από τα χρόνια, αποδείχθηκε πολύ δύσκολη αφού ο αρνητικός αντίκτυπος της τουρκικής εισβολής το 1974 είχε αναπόφευκτα επηρεάσει και τις εταιρείες του Ομίλου, οδηγώντας κάποιες από αυτές στα πρόθυρα του αφανισμού. Χάσαμε την Αμμόχωστο και τον τόπο μας, αλλά δε χάσαμε ποτέ ούτε το κουράγιο να συνεχίσουμε, αλλά ούτε και την ικανότητα να αναπτύσσουμε την τεχνογνωσία μας. Αναλαμβάνοντας τα ηνία της εταιρείας το 1987, με προσήλωση στις αρχές των ιδρυτών της και με συνέπεια, επιμονή και πολλή σκληρή δουλειά, καθώς και με τη συμβολή του προσωπικού, καταφέραμε να εξελίξουμε την εταιρεία σε ένα μεγάλο όμιλο, με το κύρος και το εκτόπισμα της Άτλας Παντού.

Η οικοδομική τέχνη στην Κύπρο, η οποία ξεκίνησε από τα προϊστορικά χρόνια, υπήρξε ένα σημαντικό εργαλείο στα χέρια μας, το οποίο λειτούργησε καταλυτικά στη διαμόρφωση της ποιότητας της ζωής μας και συνέβαλε στην επιβίωση, στην εξέλιξη και στην πρόδοό μας ως λαού και στη διαμόρφωση του ίδιου του πολιτισμού μας.

# 17

# ΒΙΒΛΙΟ

## Η ΙΣΤΟΡΙΑ ΤΗΣ ΟΙΚΟΔΟΜΙΚΗΣ ΤΕΧΝΗΣ ΣΤΗΝ ΚΥΠΡΟ: ΑΠΟ ΤΗΝ ΠΡΟΪΣΤΟΡΙΑ ΕΩΣ ΤΟΝ 21<sup>Ο</sup> ΑΙΩΝΑ



Στόχος της παρούσας έκδοσης ήταν να καταγραφεί και να εκδοθεί η ιστορία της οικοδομικής τέχνης στην Κύπρο από την Προϊστορία μέχρι τις μέρες μας. Είναι ένα έργο αφιερωμένο σε μια ιδιαίτερη πτυχή του κυπριακού πολιτισμού, μια ανεκτίμητη πηγή γνώσης για την οικοδομική μας παράδοση, από τις αρχαίες καταβολές μέχρι τη σημερινή εποχή.

Το βιβλίο 'Η Ιστορία της Οικοδομικής Τέχνης στην Κύπρο: Από την Προϊστορία έως τον 21ον Αιώνα' είναι μια προσφορά της Άτλας Παντού προς τον τόπο μας, τους ανθρώπους και τον πολιτισμό του. Πιστεύουμε ότι είναι ένα έργο με αξία διαχρονική, ένα έργο που φωτίζει και τεκμηριώνει επιστημονικά την πολιτιστική μας κληρονομιά στον τομέα αυτό. Με αυτόν τον τρόπο ο Όμιλός μας συμβάλλει στην αναγνώριση, καταγραφή αλλά και προβολή της ανθρώπινης εφευρετικότητας και δημιουργίας μέσα από μια εξελικτική πορεία χιλιάδων ετών, η οποία αποτυπώνεται σε ποικίλα κτίσματα και κατασκευές που κοσμούν τον τόπο μας.

Θέλω να εκφράσω τις ειλικρινείς ευχαριστίες μου στους εισηγητές των κεφαλαίων και σε όλους όσους βοήθησαν και με οποιονδήποτε τρόπο συνέβαλαν στο «κτίσιμο» αυτής της έκδοσης.

# ΒΙΒΛΙΟ

## Η ΙΣΤΟΡΙΑ ΤΗΣ ΟΙΚΟΔΟΜΙΚΗΣ ΤΕΧΝΗΣ ΣΤΗΝ ΚΥΠΡΟ: ΑΠΟ ΤΗΝ ΠΡΟΪΣΤΟΡΙΑ ΕΩΣ ΤΟΝ 21<sup>Ο</sup> ΑΙΩΝΑ



Ο κ. Τώνης Τουμαζής, ιδρυτής των ομίλων ΑΤΛΑΣ ΠΑΝΤΟΥ και ΑΤΛΑΣ ΠΑΝΤΩΝ είχε την ευτυχία και την τιμή να προσφέρει προσωπικά το βιβλίο «Η Ιστορία της Οικοδομικής Τέχνης στην Κύπρο: Από την Προϊστορία έως τον 21ο Αιώνα» στον Γερουσιαστή των Ηνωμένων Πολιτειών για το New Jersey και Πρόεδρο τη Επιτροπής Εξωτερικών Σχέσεων των ΗΠΑ, Robert Menendez, ο οποίος επισκέφτηκε πρόσφατα την Κύπρο.

Ο όμιλος Άτλας Παντού προχώρησε στην δωρεά του βιβλίου «Η Ιστορία της Οικοδομικής Τέχνης στην Κύπρο: Από την Προϊστορία έως τον 21ο Αιώνα» στο Σύλλογο Πολιτικών Μηχανικών Κύπρου (ΣΠΟΛΜΗΚ). Το βιβλίο παρέλαβε εκ μέρους του Συλλόγου ο πρόεδρος του κος. Ανδρέας Θεοδότου.



Ο κ. Τώνης Τουμαζής, ιδρυτής των ομίλων ΑΤΛΑΣ ΠΑΝΤΟΥ και ΑΤΛΑΣ ΠΑΝΤΩΝ, σε συνάντηση που είχε με τον Δήμαρχο Λευκωσίας κ. Κωνσταντίνο Γιωρκάτζη του πρόσφερε το βιβλίο «Η Ιστορία της Οικοδομικής Τέχνης στην Κύπρο: Από την Προϊστορία έως τον 21ο Αιώνα».





## Αμερικάνικο Πανεπιστήμιο Βηρυτού – Mediterraneo (AUB Mediterraneo): Τελετή κατάθεσης Θεμέλιου Λίθου

Την Τετάρτη 7 Ιουνίου 2023 πραγματοποιήθηκε η τελετή κατάθεσης του Θεμέλιου Λίθου του Αμερικάνικου Πανεπιστημίου της Βηρυτού από τον πρόεδρο της Κυπριακής Δημοκρατίας κο. Νίκο Χριστοδουλίδη. Το Πανεπιστήμιο, όπως είναι γνωστό, ανεγείρεται από την κοινοπραξία Atlas Pantou Co Ltd και Man Enterprise (Atlas Pantou – Man JV) στο πρώην κτιριακό συγκρότημα των Χαρουπόμυλων, στην Πάφο.

Πέραν του προέδρου της Κυπριακής Δημοκρατίας, στην τελετή παρέστησαν ο τέως Πρόεδρος της Δημοκρατίας κος. Νίκος Αναστασιάδης, ο Πρόεδρος του Συμβουλίου των Επιτρόπων του AUB κος. Philip. S. Khoury και άλλα μέλη του Συμβουλίου, ο Πρόεδρος του Πανεπιστημίου Fadlo R. Khuri, Υπουργοί, ο Δήμαρχος Πάφου κος. Φαίδωνας Φαίδωνος, Βουλευτές, ο Πρύτανης του AUB Mediterraneo, κος. Wassim El Hajj, ανώτερα στελέχη του διδακτικού και διοικητικού προσωπικού του AUB όπως και μέλη των αντιπροσωπειών των Πανεπιστημίων και των Τοπικών Αρχών της περιοχής που φιλοξενούνται στην πόλη από τον Δήμο Πάφου στο πλαίσιο της πρώτης, ιδρυτικής συνάντησης του Δικτύου RUN (Regional Universities Network). Την ΑΤΛΑΣ ΠΑΝΤΟΥ εκπροσωπήσαν ο Εκτελεστικός Διευθυντής της Atlas Pantou Co Ltd κος. Πανίκος Κ. Πετρίδης και το μέλος του Διοικητικού Συμβουλίου της Atlas Pantou Co Ltd και Chief Operating Officer του ομίλου ΑΤΛΑΣ ΠΑΝΤΩΝ κος. Σπύρος Μπονάτσος.

Με έτος ίδρυσης το 1866, το Αμερικανικό Πανεπιστήμιο της Βηρυτού (AUB) είναι ένα από τα παλαιότερα και πιο γνωστά ιδρύματα τριτοβάθμιας εκπαίδευσης της περιοχής της Μέσης Ανατολής και Βορείου Αφρικής. Το AUB Mediterraneo είναι η πρώτη Πανεπιστημιούπολη του AUB εκτός Λιβάνου.



# ΣΥΝΕΔΡΙΑ / ΠΑΡΟΥΣΙΑΣΕΙΣ / ΕΚΔΗΛΩΣΕΙΣ / ΧΟΡΗΓΙΕΣ



21

# ΣΥΝΕΔΡΙΑ / ΠΑΡΟΥΣΙΑΣΕΙΣ / ΕΚΔΗΛΩΣΕΙΣ / ΧΟΡΗΓΙΕΣ

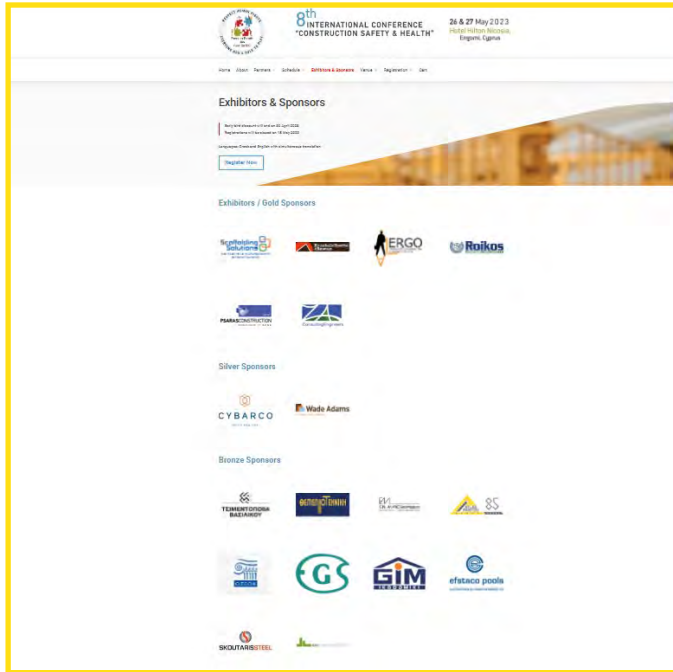

## 8ο Διεθνές Συνέδριο «Ασφάλεια και Υγεία Στα Κατασκευαστικά Έργα»

Η ΑΤΛΑΣ ΠΑΝΤΟΥ ήταν για άλλη μια χρονιά εκ των χορηγών του 8ου Διεθνούς Συνεδρίου και Εκθέσεως για την Ασφάλεια και Υγεία στα Κατασκευαστικά Έργα με θέμα «Respect Human Rights – Everyone has a Role to Play» και μότο «Focus on People». Το συνέδριο πραγματοποιήθηκε στις 26 και 27 Μαΐου 2023 στο ξενοδοχείο Hilton Nicosia, στη Λευκωσία.

Σκοπός του Συνεδρίου ήταν η προστασία και η ενίσχυση του σεβασμού των ανθρωπίνων δικαιωμάτων και η επικέντρωση στον άνθρωπο, για να επιτευχθεί το όραμα «Μηδέν Ατυχήματα», που αποτελεί στόχο της παγκόσμιας εκστρατείας Vision Zero του Οργανισμού ISSA και της Στρατηγικής της Κύπρου για την Ασφάλεια και Υγεία στην Εργασία 2021 - 2027.



22



# ΣΥΝΕΔΡΙΑ / ΠΑΡΟΥΣΙΑΣΕΙΣ / ΕΚΔΗΛΩΣΕΙΣ / ΧΟΡΗΓΙΕΣ



## Επίσημο Δείπνο του εορτασμού της επετείου των 70 χρόνων δράσης και προσφοράς του Εμπορικού και Βιομηχανικού Επιμελητηρίου Αμμοχώστου

Με μεγάλη επιτυχία στέφθηκε το βράδυ της Πέμπτης, 1ης Ιουνίου 2023 στην Αγία Νάπα το Επίσημο Δείπνο του εορτασμού της επετείου των 70 χρόνων δράσης και προσφοράς του Εμπορικού και Βιομηχανικού Επιμελητηρίου Αμμοχώστου στα επιχειρηματικά και οικονομικά δρώμενα της Κύπρου.

Κατά τη διάρκεια του Επίσημου Δείπνου παρουσιάστηκε το διαχρονικό έργο που επιτελέστηκε από το Επιμελητήριο Αμμοχώστου από το 1952 που ιδρύθηκε. Το Επιμελητήριο Αμμοχώστου, μέσα από τη μακρόχρονη αυτή πορεία του, όχι μόνο κρατήθηκε ζωντανό παρά τις αντιξοότητες και δυσκολίες της Τουρκικής Εισβολής του 1974, αλλά συνέχισε και συνεχίζει να έχει καταλυτικό ρόλο στη στήριξη της επιχειρηματικής κοινότητας με πολλαπλούς τρόπους.

Επιπρόσθετα το Επιμελητήριο προωθεί την ανάπτυξη και ευημερία της ελεύθερης επαρχίας Αμμοχώστου ενώ παράλληλα αποτελεί σημαντικό φορέα του εθνικού θέματος με ουσιαστική συμβολή στη διατήρηση τόσο των δεσμών των νέων γενεών των Αμμοχωσπιανών με την κατεχόμενη Πόλη όσο και της ταυτότητας του Βαρωσιώτη.

Την εκδήλωση χαιρέτισαν η Πρόεδρος της Βουλής των Αντιπροσώπων κυρία Αννίτα Δημητρίου η οποία είχε θέσει υπό την αιγίδα της την όλη εκδήλωση, ο Υπουργός Ενέργειας, Εμπορίου και Βιομηχανίας κύριος Γιώργος Παπαναστασίου, ο Πρόεδρος του ΕΒΕ Πειραιώς κύριος Βασίλειος Κορκίδης και ο Πρόεδρος του Επιμελητηρίου Αμμοχώστου, κύριος Αυγουστίνος Παπαθωμάς. Με την παρουσία τους τίμησαν ο Υπουργός Άμυνας κύριος Μιχάλης Γιωργάλλας, η Υπουργός Δικαιοσύνης και Δημοσίας Τάξεως κυρία Άννα Κουκκίδη - Προκοπίου, η Υφυπουργός Ναυτιλίας κυρία Μαρίνα Χατζημανώλη, ο Υφυπουργός Τουρισμού κύριος Κώστας Κουμή ως επίσης άλλοι επίσημοι προσκεκλημένοι. Ανάμεσα τους Βουλευτές Αμμοχώστου, ο Δήμαρχος Αμμοχώστου, Δήμαρχοι και Κοινοτάρχες της ελεύθερης επαρχίας Αμμοχώστου καθώς και επιχειρηματίες, μέλη, φίλοι και συνεργάτες του Επιμελητηρίου Αμμοχώστου.

Την ΑΤΛΑΣ ΠΑΝΤΟΥ, η οποία ήταν εκ των κυρίων χορηγών της εκδήλωσης, εκπροσώπησε ο κος. Πανίκος Κ. Πετρίδης, Εκτελεστικός Διευθυντής της Atlas Pantou Co Ltd.



# ΣΥΝΕΔΡΙΑ / ΠΑΡΟΥΣΙΑΣΕΙΣ / ΕΚΔΗΛΩΣΕΙΣ / ΧΟΡΗΓΙΕΣ



## Έκθεση φωτογραφίας με θέμα την Αμμόχωστο

Ο Ροταριανός Όμιλος Αμμοχώστου πραγματοποίησε από της 8 μέχρι της 11 Ιουνίου 2023, έκθεση φωτογραφίας με τίτλο «Μάνα, άφησες το παράθυρο ανοικτό... για 49 χρόνια» στον πολυχώρο «Πλεύσις» στο Παλιό Λιμάνι Λεμεσού. Στην έκθεση παρουσιάστηκε φωτογραφικό υλικό της περικλειστής πόλης της Αμμοχώστου από την κα. Ελένη Περικλέους Κέστα και τον κο. Γιώργο Πανταζή καθώς και βίντεο του κύριου Markus Scheuetz.

Η ΑΤΛΑΣ ΠΑΝΤΟΥ επικροτώντας με αυτό τον τρόπο την πρωτοβουλία αυτή του Ροταριανού Ομίλου Αμμοχώστου χορήγησε αυτή την σημαντική διοργάνωση.

Τα εγκαίνια της έκθεσης πραγματοποιήθηκαν την Πέμπτη 8 Ιουνίου 2023 από τον Πρόεδρο της Κυπριακής Δημοκρατίας κο. Νίκο Χριστοδουλίδη. Χαιρετισμό στην εκδήλωση εγκαινίων απηύθυναν ο Πρόεδρος της Κυπριακής Δημοκρατίας κος. Νίκος Χριστοδουλίδης, ο Δήμαρχος Αμμοχώστου Δρ. Σίμος Ιωάννου και η Πρόεδρος του Ροταριανού Ομίλου Αμμοχώστου, κα. Μαρία Καπαρή.

Τα έσοδα από τις πωλήσεις των έργων της έκθεσης ενίσχυσαν οικονομικά το Ίδρυμα «Μικροί Ήρωες».





## Χορηγία Έκδοσης βιβλίου «Σύμμεικτα Ελληνικών Γυμνάσιων Αμμοχώστου»

Η ΑΤΛΑΣ ΠΑΝΤΟΥ προχώρησε με χορηγία για την έκδοση του βιβλίου «Σύμμεικτα Ελληνικών Γυμνάσιων Αμμοχώστου». Η έκδοση αυτή είναι μια μνημειώδεις αναφορά στην συμβολή των σχολείων της Αμμοχώστου στην καλλιέργεια του πνεύματος και ιδιαίτερα της συγγραφικής δημιουργίας με ευρύτερο σκοπό τη διατήρηση της μνήμης της πόλης.



# ΠΡΟΣΩΠΙΚΟ

## ΕΚΠΑΙΔΕΥΣΗ ΠΡΟΣΩΠΙΚΟΥ

Οι άνθρωποι μας είναι σημαντικοί και πολύτιμοι, γι' αυτό και επενδύουμε και επιμορφώνουμε το προσωπικό μας σε όλα τα επίπεδα.

Η εταιρεία μας στηρίζεται στο προσωπικό της και γι' αυτό θέλουμε να προσφέρουμε τις καλύτερες δυνατές ευκαιρίες γνώσης και εξέλιξης σε όλους.

Στο πλαίσιο της πολιτικής μας για εκσυγχρονισμό προωθήσαμε μια σειρά από καινοτόμα προγράμματα που διαμορφώθηκαν και εφαρμόστηκαν από την αρχή της χρονιάς. Η εκπαίδευση παίζει έναν ζωτικής σημασίας ρόλο για εμάς, αφού χωρίς αυτή δεν θα είναι εφικτό να υλοποιηθούν οι στόχοι μας.

Με πίστη στον ανθρωποκεντρικό μας χαρακτήρα και ακόμη μεγαλύτερη εμπιστοσύνη στους εργαζομένους μας θα συνεχίσουμε την αποστολή μας να εξελισσόμαστε δυναμικά μέσα από την εκπαίδευση των ανθρώπων μας.

Παραθέτουμε τις πιο σημαντικές εκπαιδεύσεις του προσωπικού μας από τον τον από τον Απρίλιο 2023 μέχρι Ιούνιο 2023:

- ΟΡΓΑΝΩΣΗ ΚΑΙ ΧΡΟΝΙΚΟΣ ΠΡΟΓΡΑΜΜΑΤΙΣΜΟΣ ΕΡΓΩΝ ΜΕ ΤΗ ΧΡΗΣΗ ΛΟΓΙΣΜΙΚΟΥ (MS PROJECT)
- 8ο ΔΙΕΘΝΕΣ ΣΥΝΕΔΡΙΟ «ΑΣΦΑΛΕΙΑ & ΥΓΕΙΑ ΣΤΑ ΚΑΤΑΣΚΕΥΑΣΤΙΚΑ ΕΡΓΑ»
- ΕΚΠΑΙΔΕΥΣΗ ΓΙΑ ΧΕΙΡΙΣΜΟ ΒΟΒΣΑΤ
- ΕΚΠΑΙΔΕΥΣΗ ΧΡΗΣΗΣ RIGGER
- JDE: ΕΚΠΑΙΔΕΥΣΗ ΓΙΑ JOB COSTING
- 2η ΜΕΣΟΓΕΙΑΚΗ ΟΙΚΟΝΟΜΙΚΗ ΣΥΝΟΔΟΣ ΤΗΣ Σ.Ε.Λ.Κ
- ΠΡΩΤΕΣ ΒΟΗΘΕΙΕΣ ΣΤΗΝ ΕΡΓΑΣΙΑ - ΕΠΕΙΓΟΝΤΑ ΠΕΡΙΣΤΑΤΙΚΑ
- ΕΚΠΑΙΔΕΥΣΗ ΓΙΑ ΧΡΗΣΤΕΣ DUMP TRUCK, ROLLER AND SKID STEER LOADER
- ΣΕΜΙΝΑΡΙΟ: ΝΕΟΙ ΚΑΝΟΝΙΣΜΟΙ ΓΙΑ ΤΗ ΔΙΑΧΕΙΡΙΣΗ ΑΠΟΒΛΗΤΩΝ ΑΠΟ ΚΑΤΑΣΚΕΥΕΣ ΚΑΙ ΚΑΤΕΔΑΦΙΣΕΙΣ



**ORACLE®**

**JD EDWARDS**



26

# ΠΡΟΣΩΠΙΚΟ



## Η ομάδα μας μεγαλώνει!

Με μεγάλη μας χαρά παρουσιάζουμε τα νέα μέλη της εταιρείας μας, που επιλέχθηκαν ανάμεσα σε πολλούς υποψηφίους, γιατί διαθέτουν το πνεύμα και τις αξίες που μας αντιπροσωπεύουν.

Τους καλωσορίζουμε και τους υποδεχόμαστε όλους με χαμόγελο:

- **Κεσιδης Νικόλας / Βοηθός Επιστάτης**