

ΠΑΝΤΟΥΜΑΖΙ

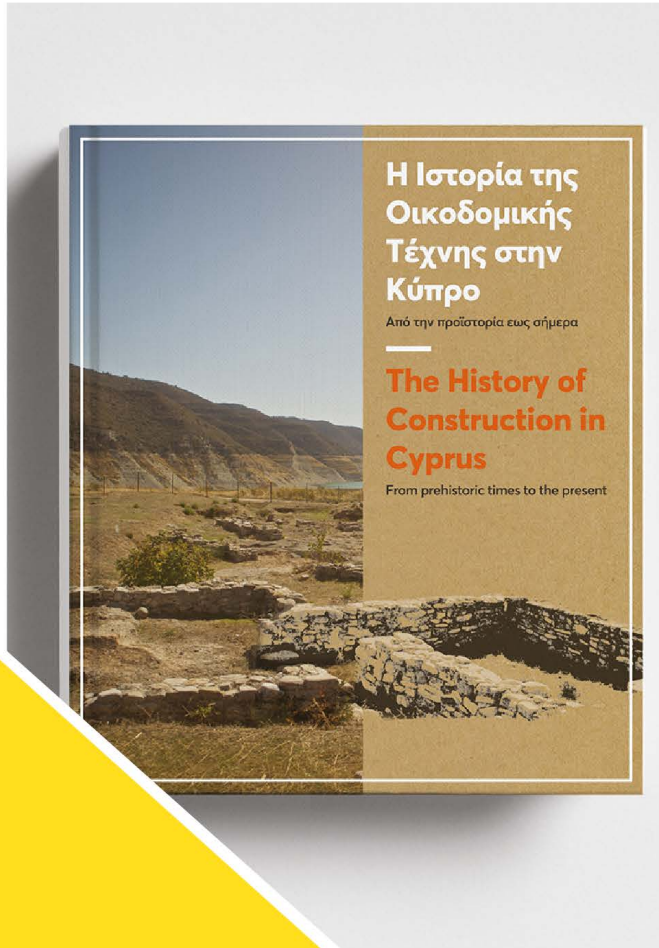

Τα νέα μας ταξιδεύουν γρήγορα

Καλωσήλθατε στο νέο μας
Newsletter.

Εδώ θα μοιραζόμαστε όλα τα εταιρικά μας νέα, ενδιαφέροντα δρώμενα που διοργανώνουμε ή συμμετέχουμε, τις πιο πρόσφατες προσθήκες στο ανθρώπινο δυναμικό μας, καθώς επίσης και τα έργα που συνεχώς αναλαμβάνουμε και ολοκληρώνουμε.

ΠΕΡΙΕΧΟΜΕΝΑ

σ.1

ΜΗΝΥΜΑ ΚΑΛΩΣΟΡΙΣΜΑΤΟΣ

σ. 2

80 ΧΡΟΝΙΑ ΕΠΕΤΕΙΑΚΗ ΕΚΔΟΣΗ

σ. 3-5

ΠΡΟΣΦΑΤΑ ΣΥΜΠΛΗΡΩΜΕΝΑ ΜΑΣ ΕΡΓΑ

σ. 6-12

ΕΡΓΑ ΜΑΣ ΣΕ ΕΞΕΛΙΞΗ

σ. 13

ΒΡΑΒΕΥΣΕΙΣ / ΠΙΣΤΟΠΟΙΗΣΕΙΣ

σ. 14

ΣΥΝΕΔΡΙΑ / EVENTS / ΧΟΡΗΓΙΕΣ

σ. 15

ΝΕΟ ΠΡΟΣΩΠΙΚΟ

σ. 16

ΕΚΠΑΙΔΕΥΣΗ ΠΡΟΣΩΠΙΚΟΥ



Αγαπητοί φίλοι,

Είναι ομολογώ με ιδιαίτερη χαρά και ενθουσιασμό που βρίσκομαι στην ευχάριστη θέση να σας κοινοποιήσω το 1ο τεύχος του ηλεκτρονικού ενημερωτικού δελτίου.

Είμαι ιδιαίτερα ικανοποιημένος καθότι με την επίσημη πρώτη αυτή κυκλοφορία του, υλοποιείται επιτέλους ένας μακροχρόνιος και διακαής μας πόθος για στενότερη επαφή και επικοινωνία μαζί σας.

Στόχος μας, όπως και ο ίδιος ο τίτλος του ηλεκτρονικού έντυπου 'ΠΑΝΤΟΥ μαζί' δηλώνει, είναι να διασυνδεθούμε με όλους εσάς, φορείς, επιχειρήσεις, συνεργάτες, συναδέλφους και φίλους, ώστε μέσω αυτού του ψηφιακού εργαλείου, να διατηρήσουμε ζωντανή την επαφή μαζί σας, γεγονός που θα μας επιτρέψει να πορευτούμε μαζί προς το μέλλον.

Επιδίωξή μας είναι μέσα από αυτή τη συχνή επαφή να σας κρατάμε ενήμερους για τα δρώμενα στην εταιρεία μας. Η ενέργεια αυτή αποτελεί, και ένα είδος ελάχιστης ανταπόδοσης προς την κοινωνία και το κοινωνικό σύνολο, από το οποίο αντλούμε διαχρονικά, είτε υπό τη μορφή εξασφάλισης εργασίας ή στελέχωσης των εταιρικών μας ομάδων. Ως επιχειρηματικό κύτταρο οφείλουμε στην ουσία την ίδια την ύπαρξή μας σε όλους εσάς και αναμφίβολα είναι στη βάση της δικής σας συμβολής, εκτίμησης και στήριξης το γεγονός ότι διαρκώς αναπτυσσόμαστε και μεγαλώνουμε.

Θεωρώ πως το ηλεκτρονικό αυτό έντυπο θα αποτελέσει στην ουσία μια διαδικτυακή πύλη, μέσα από την οποία ο κάθε συνεργάτης θα μπορεί να πληροφορείται για οτιδήποτε αξιόλογο και ενδιαφέρον έχουμε να επιδείξουμε, ώστε αφενός να τηρείται ενήμερος για τα τεκταινόμενα στην εταιρεία μας, αφετέρου να του παρέχεται η ευχέρεια να σχολιάσει, συμβάλλοντας έτσι στη διαμόρφωση της εξελικτικής πορείας της μεγάλης αυτής οικογένειας που λέγεται Atlas Pantou.

Μείνετε λοιπόν συντονισμένοι μαζί μας για πολλά ευχάριστα και ενδιαφέροντα που ακολουθούν.

Μάριος Λ. Ποντίκης
Chief Executive Officer

1

80 ΧΡΟΝΙΑ ΕΠΕΤΕΙΑΚΗ ΕΚΔΟΣΗ

Η ΑΤΛΑΣ ΠΑΝΤΟΥ αποτελεί σημαντικό κεφάλαιο στην οικοδομική βιομηχανία της Κύπρου. Μετά από 80 χρόνια διαδρομής, νιώθουμε ότι είναι υποχρέωση μας πλέον να δώσουμε κάτι πίσω στον τόπο μας, στον πολιτισμό και την παιδεία.

Μέσα από τους αιώνες, ο τόπος μας, μας έχει δώσει τη σοφία και τις πρώτες ύλες για να φτιάξουμε έναν καλύτερο τρόπο ζωής. Κι εμείς το έχουμε κάνει, εξελίσσοντας τις κατασκευές και χτίζοντας αδιάκοπα με γνώμονα πάντα το καλύτερο.

Με σεβασμό προς την οικοδομική τέχνη, προσφέρουμε τη δίγλωσση έκδοση με τίτλο **«Η Ιστορία της Οικοδομικής Τέχνης στην Κύπρο: Από την Προϊστορία έως σήμερα»**, που θα ταξιδέψει τον αναγνώστη στις οικοδομικές κατασκευές ανά τους αιώνες.

Μια εκλεκτή ομάδα επιστημόνων-ερευνητών, με βάση τη σύγχρονη έρευνα γύρω από την ιστορία, την αρχαιολογία και την αρχιτεκτονική της Κύπρου, καταγράφει για πρώτη φορά σε ένα βιβλίο, τις πρώτες ύλες, τις τεχνικές και τις οικοδομικές μορφές, στη διαχρονική πορεία τους μέσα από τις πολιτικές, κοινωνικές, οικονομικές και πολιτισμικές αλλαγές στο νησί.

Με πλούσια εικονογράφηση και επεξηγηματικό γλωσσάριο όρων, η έκδοση φιλοδοξεί να αποτελέσει ένα βασικό εγχειρίδιο το οποίο θα αξιοποιηθεί από όλους, ειδικούς και μη, σήμερα και για πάντα.

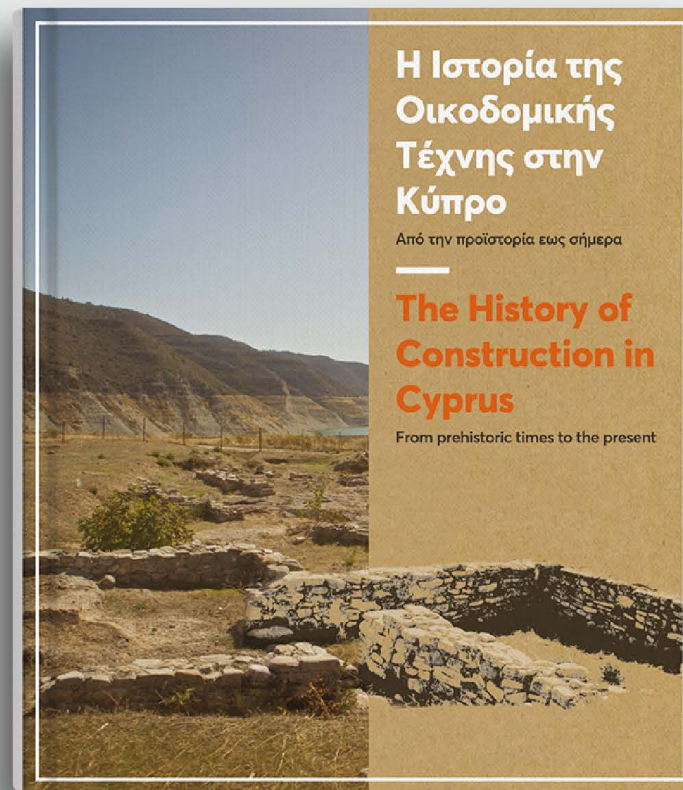

ΠΡΟΣΦΑΤΑ ΣΥΜΠΛΗΡΩΜΕΝΑ ΜΑΣ ΕΡΓΑ



Grand Park, Λεμεσός

Ημερομηνία έναρξης: Νοέμβριος 2016

Ημερομηνία παράδοσης: Ιούνιος 2018

Περιγραφή έργου: Συγκρότημα 30 πολυτελών διαμερισμάτων 4 ορόφων, με roof gardens. Το συγκρότημα βρίσκεται στην περιοχή Παπάς της Λεμεσού, σε μία από τις πιο εκλεκτές τουριστικές περιοχές της πόλης, μόλις 150 μέτρα από τις αμμώδεις παραλίες του πάρκου Δασούδη.

Η ανάπτυξη του έργου έγινε για λογαριασμό της Prime Property Group.

Αρχιτέκτονες: Architects & Designers Armeffis & Associates.

QS: Γιώργος Α. Παπαδόπουλος.

Ηλεκτρομηχανολογικοί Σύμβουλοι: Prime Design Consulting Engineers.



ΠΡΟΣΦΑΤΑ ΣΥΜΠΛΗΡΩΜΕΝΑ ΜΑΣ ΕΡΓΑ



Parklane Luxury Collection Resort and Spa, Λεμεσός

Ημερομηνία έναρξης: Μάιος 2015

Ημερομηνία παράδοσης: Αύγουστος 2018

Περιγραφή έργου: 53 υπερπολυτελείς σουίτες, οι περισσότερες με δική τους ιδιωτική πισίνα, και 222 πολυτελή υπνοδωμάτια. Μέσα σε μια έκταση 100.000 τ.μ., οι επισκέπτες μπορούν να εκμεταλλευτούν το κέντρο εκδηλώσεων των 2.000 τ.μ., ένα υψηλής αισθητικής Ballroom 1.000 τ.μ., 5 εστιατόρια και 2 μπαρ και ένα σπα 2,700 τ.μ., που περιλαμβάνει 3 πισίνες, μία εκ των οποίων με θαλασσινό νερό.

Η ανάπτυξη του έργου έγινε για λογαριασμό της L' Union Nationale (Tourism and Sea Resorts).

Αρχιτέκτονες: HKS/LAD ARCHITECTS & ASSOCIATES AND LEVENTIS & LEVENTIS ARCHITECTS J.V.

QS: CHRISTOFORIDES MAKRIS & PARTNERS LTD.

Ηλεκτρομηχανολογικοί Σύμβουλοι: MELTEC ELIOFOTOU & ZINIERIS.



ΠΡΟΣΦΑΤΑ ΣΥΜΠΛΗΡΩΜΕΝΑ ΜΑΣ ΕΡΓΑ



Αποχετευτικό Λάρνακας (C18)

Ημερομηνία έναρξης: Αύγουστος 2016

Ημερομηνία παράδοσης: Νοέμβριος 2018

Περιγραφή έργου: Προμήθεια και εγκατάσταση αποχετευτικού συστήματος, σταθμών άντλησης και παράπλευρων εργασιών. Στο έργο περιλαμβάνεται η εγκατάσταση 27 χλμ. γραμμής αποχέτευσης με οικιακές συνδέσεις (house connections) και η κατασκευή 3 αντλιοσταθμών (2 για αποχετεύσεις και 1 για όμβρια).

Το έργο πραγματοποιήθηκε στην περιοχή Καμάρες στη Λάρνακα και εκτελέστηκε για λογαριασμό του **Συμβουλίου Αποχετεύσεως Λάρνακας**.



ΕΡΓΑ ΜΑΣ ΣΕ ΕΞΕΛΙΞΗ



Limassol Del Mar, Λεμεσός

Ημερομηνία έναρξης: Μάρτιος 2018

Περιγραφή έργου: Σε λιγότερο από 25 μ. από την παραλία έχει ξεκινήσει η κατασκευή του εν λόγω έργου, σε οικόπεδο 34,000 τ.μ. με τη νότια πλευρά του να προσφέρει 170 μέτρα απρόσκοπτη θέα στη θάλασσα.

Εμπνευσμένο από τα απαλά και καμπύλα κύματα της Μεσογείου στο νότιο μέρος και από τους χαμηλούς λόφους στο βόρειο, οι μοναδικές ημιτονοειδείς καμπύλες του έργου εκδηλώνονται και στο κέντρο του αλλά και στους ορόφους με τους κυρτούς τοίχους δημιουργώντας ένα ξεχωριστό γλυπτό περίπου 40.000 τ.μ. Με ξεκάθαρη επιρροή τη ναυτική αρχιτεκτονική, το κτήριο αντικατοπτρίζει ένα μεγάλο κρουαζιερόπλοιο, με τους εξωτερικούς κήπους της κορυφής να στέκονται σαν τη γέφυρα και τον σταθμό διοίκησης.

Η πρώτη φάση της κατασκευής περιλαμβάνει την παράδοση των πρώτων δυο πύργων (Α και Β) , 13 και 18 ορόφων αντίστοιχα. Η δεύτερη φάση περιλαμβάνει την παράδοση των διαμερισμάτων του «Signature Collection», δηλαδή του ανατολικού πύργου των 28 ορόφων.

Μέχρι σήμερα έχει ολοκληρωθεί η πλάκα του 9ου ορόφου των πύργων της πρώτης φάσης του έργου. Αναφορικά με τη δεύτερη φάση, έχουν ολοκληρωθεί οι εργασίες θεμελίωσης και πασσάλωσης ισογείου και ξεκίνησε η πλάκα του 1ου ορόφου.

Developers: Cypeir Properties Ltd (a partnership between Leptos Group and D. Zanos Group).

Αρχιτέκτονες: Benoy και UDS Architects Antoniadēs & Eleftheriou.

Ηλεκτρομηχανολογικοί Σύμβουλοι: Unemec.

Q.S.: Christoforides Makris & Partners Ltd.

Εργολάβος: AMIC Contractors (Joint venture between Atlas Pantou Co Ltd (leader), Man Enterprise, ICM Group, CMB Societa Cooperativa).

ΕΡΓΑ ΜΑΣ ΣΕ ΕΞΕΛΙΞΗ



Sky Tower, Λεμεσός

Ημερομηνία έναρξης: Οκτώβριος 2018

Περιγραφή έργου: Πολυτελή διαμερίσματα υψηλών προδιαγραφών σε πύργο 23 ορόφων με ξενοδοχειακές ανέσεις ο οποίος αναπτύσσεται με τις τελευταίες τάσεις αρχιτεκτονικής και σχεδιασμού. Σε απόσταση μόλις 300 μέτρων από την θάλασσα, οι ιδιοκτήτες των διαμερισμάτων μπορούν να απολαύσουν τις ανέσεις των εγκαταστάσεων που μεταξύ άλλων περιλαμβάνουν την απίστευτη πανοραμική θέα της θάλασσας, στιγμές χαλάρωσης στο σπα, κοινή εξωτερική πισίνα, θερμαινόμενη εσωτερική πισίνα, γυμναστήριο, γήπεδο τένις, τους καταπράσινους κήπους που περιβάλλουν τον πύργο και άνετο υπόγειο χώρο στάθμευσης.

Το **Sky Tower** συνδυάζεται αρμονικά με το αστικό τοπίο της τουριστικής περιοχής της Λεμεσού χάρη στον υπέροχο σχεδιασμό του από ένα από τα κορυφαία αρχιτεκτονικά γραφεία του Λονδίνου.

Αυτό το έργο πρόκληση των 23 ορόφων θα έχει επένδυση αλουμινίου σε όλο του το εξωτερικό. Προχωρώντας σταθερά προς την ολοκλήρωσή του, οι εργασίες αυτή τη στιγμή πραγματοποιούνται στο 12ο όροφο.

Το αξιοσημείωτο της κατασκευής αυτής είναι ότι οι πλάκες των ορόφων, σε αντίθεση με τις συμβατικές, είναι post-tensioned. Οι post-tensioned πλάκες είναι κατασκευασμένες με τρόπο ώστε να παρέχουν ενεργή ενίσχυση, κάνοντας τα δομικά σημεία του κτηρίου ακόμη πιο αποτελεσματικά από άποψη σταθερότητας αλλά και οικονομίας στα οικοδομικά υλικά. Η ανάπτυξη του έργου έγινε για λογαριασμό της Prime Property Group.



Αρχιτέκτονες: UHA LONDON and Panos Panayiotou & Associates, PPA.

QS: Demetris Roussos & of PMI (Project Management International).

Ηλεκτρομηχανολογικοί Σύμβουλοι: Alexis S Stavroutis & Associates.

Εργολάβος: Joint Venture μεταξύ των εταιρειών Atlas Pantou Co Ltd και Man Enterprise (Atlas Pantou – Man JV).

ΕΡΓΑ ΜΑΣ ΣΕ ΕΞΕΛΙΞΗ



Ιδιωτική Πολυκλινική Υγεία, Λεμεσός

Περιγραφή έργου: Η συνεργασία μας με την Ιδιωτική Πολυκλινική Υγεία ξεκίνησε το 1993 με την επέκταση του κτηρίου της πολυκλινικής. Οι πιο πρόσφατες ολοκληρωμένες εργασίες περιλαμβάνουν την κατασκευή των τμημάτων μαγνητικού τομογράφου, οφθαλμολογίας, μαστογραφίας, πρώτων βοηθειών καθώς και των χώρων για το προσωπικό. Η παρούσα σύμβαση περιλαμβάνει εργασίες για τους χώρους των ιατρών στο Α' υπόγειο.

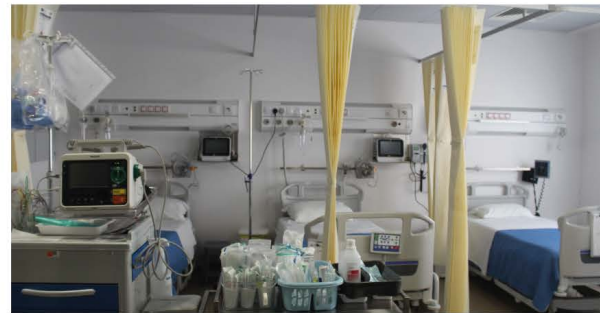
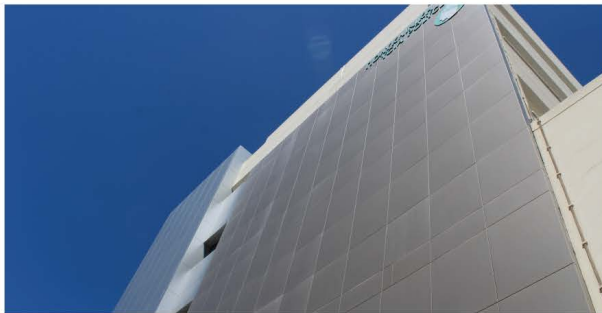

ΕΡΓΑ ΜΑΣ ΣΕ ΕΞΕΛΙΞΗ



Harmony Residence, Λεμεσός

Ημερομηνία έναρξης: Ιούλιος 2018

Περιγραφή έργου: Ένα συγκρότημα 18 μοντέρνων διαμερισμάτων, 1, 2 ή 3 υπνοδωματίων, ειδικά σχεδιασμένο για να καλύπτει τις ανάγκες των ιδιοκτητών, που εκτιμούν την ανώτερη ποιότητα ζωής και τις καθημερινές ανέσεις. Τα διαμερίσματα χωρίζονται σε δύο ξεχωριστά κτήρια. Το κτήριο Α' περιλαμβάνει 8 διαμερίσματα σε 2 ορόφους ενώ το κτήριο Β' έχει 3 ορόφους. Στους 2 πρώτους ορόφους του κτηρίου Β' βρίσκονται 8 διαμερίσματα, ενώ στον τελευταίο δεσπόζουν 2 ρετιρέ με 3 υπνοδωμάτια και roof gardens. Το Harmony Residence βρίσκεται στη συμβολή των οδών Αγίας Φυλάξεως και Σπύρου Κυπριανού (Λεωφόρος Μακεδονίας), στην περιοχή του Κάψαλου.

Η ανάπτυξη του έργου έγινε για λογαριασμό της D. SYKOPETRIDES LTD,
Αρχιτέκτονες: ELIAS ANDRONICOU & ASSOCIATES.

QS: A.Y. TOUMAZIS Quantity Surveyors L.L.C.

Ηλεκτρομηχανολογικοί Σύμβουλοι: Prime Design Consulting Engineers Ltd και M & Z Zindilis & Associates.



ΕΡΓΑ ΜΑΣ ΣΕ ΕΞΕΛΙΞΗ



Ιδιωτική Κατοικία στο Πραστιό, Αυδήμου

Ημερομηνία έναρξης: Φεβρουάριος 2019

Περιγραφή έργου: Μία υπερπολυτελής βίλα 7 υπνοδωματίων σε οικόπεδο 8.000 τ.μ. Έχει ολοκληρωθεί το 60% των εργασιών για την Α' φάση, που περιλαμβάνει την κατασκευή του υπογείου, του σκελετού του κυρίως κτηρίου καθώς και του ξενώνα.

Αρχιτέκτονες: Penelope A. Papaodorou Architects.

QS: Ch. Makris & Partners L.L.C. Chartered Quantity Surveyors.

Ηλεκτρομηχανολογικοί Σύμβουλοι: Alexis S. Stavroutis & Associates.



ΕΡΓΑ ΜΑΣ ΣΕ ΕΞΕΛΙΞΗ



Ιδιωτική κατοικία στην περιοχή Πανειώτης στο χωριό Γερμασόγεια.

Ημερομηνία έναρξης: Ιανουάριος 2018

Περιγραφή έργου: Μια μοναδική, πολυτελής βίλα των 1.200 τ.μ. σε οικόπεδο 2.900 τ.μ., 6 υπνοδωματίων μοιρασμένων αρμονικά στο υπόγειο, το ισόγειο και πρώτο όροφο, με υπέροχη θέα σε θάλασσα και βουνό. Διακοσμημένη με βασικό συστατικό το ξύλο, τη πέτρα και εμπλουτισμένη με την τελευταία λέξη της τεχνολογίας η βίλα, που είναι έτσι σχεδιασμένη ώστε να δένει με το περιβάλλον στο οποίο βρίσκεται, περιλαμβάνει ιδιωτική πισίνα, ασανσέρ, γυμναστήριο, κελάρι κρασιών, χώρο BBQ, ιδιωτικό δρόμο που οδηγεί στο σπίτι και εκτεταμένες εργασίες διαμόρφωσης εξωτερικών χώρων.

Αρχιτέκτονες και ηλεκτρονομηχανολογικοί σύμβουλοι: Vakis Associates Architects & Designers.

QS: A.G. Athanasiou.



ΕΡΓΑ ΜΑΣ ΣΕ ΕΞΕΛΙΞΗ

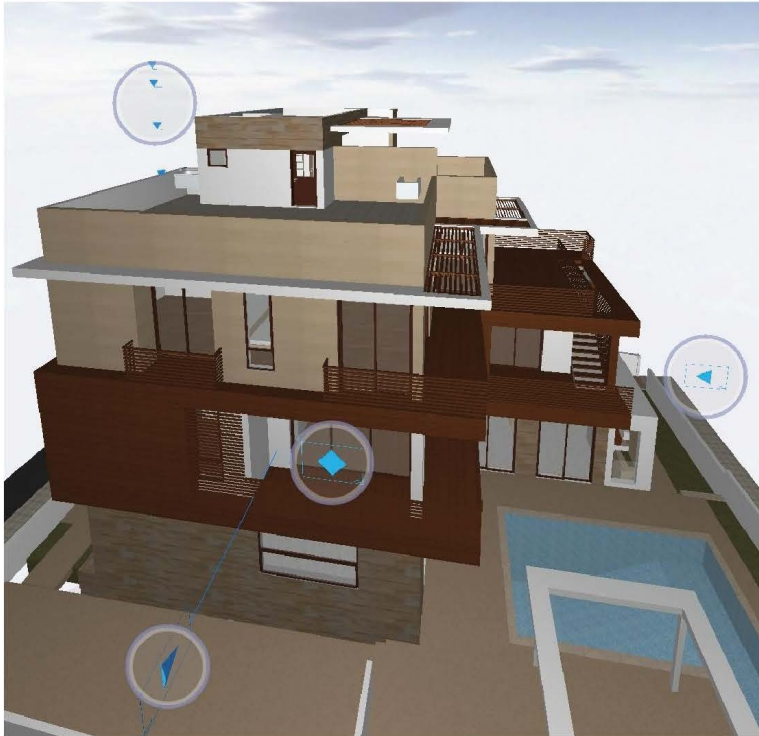

Ιδιωτική κατοικία στη περιοχή Παπάς, Λεμεσός

Ημερομηνία έναρξης: Σεπτέμβριος 2018

Περιγραφή έργου: Πολυτελής βίλα 800 τ.μ. στην πανέμορφη περιοχή Παπάς στη Λεμεσό.

Μια μεταλλική κατασκευή 5 υπνοδωματίων με υπόγειο, ισόγειο και δύο ορόφους. Το Roof garden, η πισίνα, το γυμναστήριο και το play-room ολοκληρώνουν αυτή τη μοναδική βίλα, που βρίσκεται ήδη στο 60% της κατασκευής της.

Αρχιτέκτονες: M.E. ARCHTECO LTD.

QS: P.N. MARINOS CONSULTING LLC.

Ηλεκτρομηχανολογικοί Σύμβουλοι: NICOLAS E. ARISTODEMOU M&E ENGINEERING CONSULTANTS.



ΒΡΑΒΕΥΣΕΙΣ / ΠΙΣΤΟΠΟΙΗΣΕΙΣ



Με υπερηφάνεια σας ανακοινώνουμε ότι η εταιρεία μας ανανέωσε την πιστοποίησή της σύμφωνα με τα διεθνώς αναγνωρισμένα πρότυπα ISO 9001:2015, ISO 14001:2015 και OHSAS 18001:2007 από την εταιρεία Lloyd's Register Quality Assurance στις 04-06/06/2019. Είμαστε άλλωστε από τις πρώτες εταιρείες που πιστοποιήσαν το σύστημα διαχείρισης λειτουργίας και είμαστε ιδιαίτερα υπερήφανοι για αυτό.

Παρακάτω δίνεται μια σύντομη περιγραφή του πότε το σύστημα διαχείρισης λειτουργίας μας πιστοποιήθηκε σύμφωνα με τα διεθνώς αναγνωρισμένα πρότυπα:

- Για το σύστημα διαχείρισης ποιότητας το 1998 η εταιρεία μας πιστοποιείται με το πρότυπο ISO 9002:1994, το 2004 με το πρότυπο ISO 9001:2000, το 2009 με το πρότυπο ISO 9001:2008 και το 2018 με το πρότυπο ISO 9001:2015.
- Για το σύστημα διαχείρισης περιβάλλοντος το 2007 η εταιρεία μας πιστοποιείται με το πρότυπο ISO 14001:2004 και το 2018 με το πρότυπο ISO 14001:2015.
- Για το σύστημα διαχείρισης ασφάλειας και υγείας το 2007 η εταιρεία μας πιστοποιείται με το πρότυπο OHSAS 18001:2007.

Σήμερα, η Atlas Pantou έχει αναπτύξει και εφαρμόσει ένα ολοκληρωμένο Σύστημα Λειτουργίας, το οποίο είναι βασισμένο στις απαιτήσεις των διεθνών προτύπων ISO 9001:2015, ISO 14001:2015 και OHSAS 18001:2007 και χρησιμοποιεί αυτά τα πρότυπα ως πλαίσιο που επιτρέπει στην εταιρεία να τεκμηριώνει και να βελτιώνει τις πρακτικές της, προκειμένου να ικανοποιεί καλύτερα τις ανάγκες και τις προσδοκίες των πελατών, μετόχων και ενδιαφερόμενων μερών της.

Για να διασφαλίσει μια κοινή προσέγγιση για τη διαχείριση των επιδόσεών της σε θέματα περιβάλλοντος, ασφάλειας, υγείας και ποιότητας και για την επίτευξη συνεχούς βελτίωσης σε όλη την Atlas Pantou, τώρα η εταιρεία εστιάζει την προσοχή της στη συστηματική αναγνώριση, διαχείριση και βελτίωση των τομέων της επιχείρησης που παρουσιάζουν κίνδυνο. Αυτή η προσέγγιση ισχύει για τη διαχείριση των θεμάτων του περιβάλλοντος και της ασφάλειας και υγείας σε όλη την επιχείρηση, καθώς και για τη διαχείριση ποιοτικών δραστηριοτήτων που επηρεάζουν το Σύστημα Λειτουργίας, τα προϊόντα και τις υπηρεσίες της εταιρείας.

ΣΥΝΕΔΡΙΑ / EVENTS / ΧΟΡΗΓΙΕΣ



Τιμητική διάκριση στον κ. Τουμαζή από το Μέγαθρον Οικουμενικός Ελληνισμός:

Τη Δευτέρα 24 Ιουνίου 2019, το Μέγαθρον Οικουμενικός Ελληνισμός απέδωσε τιμητική διάκριση στον κ. Τουμαζή για τη μεγάλη προσφορά και στήριξη ετών στον θεσμό. Στη μεγάλη, λαμπερή αυτή επετειακή εκδήλωση παρευρέθηκαν ο Σεβασμιότατος Αρχιμανδρίτης κκ Αλέξιος Κυκκώτης, η κυρία Μιμή Ντενίση και ο κ. Γ. Χριστοφίδης, Επίτιμος Πρόεδρος της Παγκόσμιας Ομοσπονδίας Αποδήμων Κυπρίων. Εξέχουσες προσωπικότητες από την πολιτεία, τη θρησκεία αλλά και τον πολιτισμό, έδωσαν το ηχηρό «παρών» σε μία ξεχωριστή τελετή που γιόρτασε και τη μεγάλη προσφορά του κ. Τουμαζή.

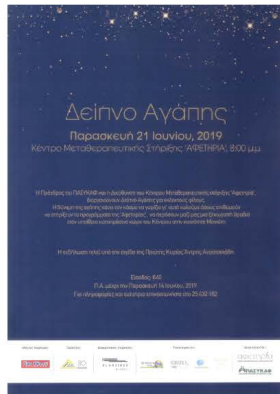

Χορηγία στο Δείπνο Αγάπης

Ο Όμιλος εταιρειών Άτλας Πάντου ήταν χορηγός στο Δείπνο Αγάπης, την Παρασκευή 21 Ιουνίου 2019, στο Κέντρο Μεταθεραπευτικής Στήριξης «Αφετηρία» του ΠΑΣΥΚΑΦ. Το κέντρο βοηθά άτομα που έχουν βιώσει την εμπειρία του καρκίνου με στόχο να βελτιώσει την ποιότητα ζωής τους μετά το τέλος της θεραπείας τους.



Health&Safety

Ο Όμιλος εταιρειών Άτλας Πάντου ήταν χορηγός στο 6ο Διεθνές Συνέδριο Κατασκευών - Υγιεινής & Ασφάλειας, που διοργάνωσε η Κυπριακή Ένωση Πολιτικών Μηχανικών. Στον διαγωνισμό φωτογραφίας, που διοργανώθηκε στο πλαίσιο του συνεδρίου, δύο φωτογραφίες από την κατασκευή του έργου Sky Tower στη Λεμεσό (ανάπτυξη έργου από την Prime Property Group), κέρδισαν το 1ο και 3ο βραβείο. **1ο βραβείο φωτογραφίας** της Christiana Kaizer, συμβούλου υγείας και ασφάλειας στο Floros Panteli Associates L.L.C. **3ο βραβείο φωτογραφίας** από τον Andreas Ierides από UHA Architects.



EBEA newsletter

Ο Πρόεδρος του Κεντρικού Συμβουλίου του ΚΥΚΕΜ και Αντιπρόεδρος Βιομηχανίας του ΕΒΕΑ κ. Τώνης Τουμαζής προλόγισε την Ημερίδα του ΚΥΚΕΜ για τη ξενοδοχειακή βιομηχανία. Πλήρης αναφορά του χαιρετισμού γίνεται στο δεύτερο τεύχος του ΕΒΕΑ Newsletter για το 2019 στην 3η του σελίδα.



ΝΕΟ ΠΡΟΣΩΠΙΚΟ



Η ομάδα μας μεγαλώνει!

Με μεγάλη μας χαρά σας παρουσιάζουμε τα νέα μέλη της εταιρείας μας, που επιλέχθηκαν ανάμεσα σε πολλούς υποψηφίους, γιατί έχουν μέσα τους το πνεύμα και τις αξίες που μας αντιπροσωπεύει. Καλωσορίστε τους και υποδεχθείτε τους με χαμόγελο.

Για την Atlas Pantou Co Ltd:

- Ειρήνη Σπύρου / **Planner, Tendering Department**
- Χριστιάννα Χριστοφόρου / **Administration Department Nicosia**
- Ραφαηλία Παναγιώτου / **Accounting Department Limassol**
- Παναγιώτα Νικολάου / **Accounting Department Limassol**
- Στυλιανός Κωνσταντίνου / **IT Department Limassol**
- Παύλος Χατζηπαύλου / **Procurement Manager, Tendering Department, Nicosia.**

Για την Atlas Pantou – Man JV και την κατασκευή του Sky Tower προσλήφθηκαν **15 νέα μέλη** και **13 νέα μέλη** για την AMIC Contractors, η οποία ιδρύθηκε για την κατασκευή του έργου Limassol Del Mar.

ΕΚΠΑΙΔΕΥΣΗ ΠΡΟΣΩΠΙΚΟΥ



Οι άνθρωποι μας είναι σημαντικοί και πολύτιμοι, γι' αυτό και επενδύουμε και επιμορφώνουμε το προσωπικό μας σε όλα τα επίπεδα.

Σαν εταιρεία που στηρίζεται στο προσωπικό της, θέλουμε πάντα να προσφέρουμε τις καλύτερες δυνατές πηγές γνώσης και εξέλιξης σε όλους.

Στο πλαίσιο της πολιτικής μας για εκσυγχρονισμό προωθήσαμε μια σειρά από καινοτόμα προγράμματα που διαμορφώθηκαν και εφαρμόστηκαν από την αρχή της χρονιάς. Η εκπαίδευση παίζει έναν ζωτικής σημασίας ρόλο για εμάς, αφού χωρίς αυτή δεν θα είναι εφικτό να υλοποιηθούν οι στόχοι μας.

Με πίστη στον ανθρωποκεντρικό μας χαρακτήρα και ακόμη μεγαλύτερη εμπιστοσύνη στους εργαζομένους μας θα συνεχίσουμε την αποστολή μας να εξελισσόμαστε δυναμικά μέσα από την εκπαίδευση των ανθρώπων μας.

Παραθέτουμε τις πιο σημαντικές εκπαιδεύσεις του προσωπικού μας για το έτος 2019:



1. BENEFITS IN KIND - A WALKTHROUGH OF THE GUIDE ISSUED BY THE TAX DEPARTMENT
2. ΠΡΩΤΕΣ ΒΟΗΘΕΙΕΣ ΣΤΗΝ ΕΡΓΑΣΙΑ - ΕΠΕΙΓΟΝΤΑ ΠΕΡΙΣΤΑΤΙΚΑ
3. ΦΟΡΟΛΟΓΙΚΟΣ ΧΕΙΡΙΣΜΟΣ ΤΩΝ ΠΑΡΟΧΩΝ ΣΕ ΕΙΔΟΣ - BENEFITS IN KIND
4. HIGH RISE BUILDINGS - EFFICIENT DESIGN & CONSTRUCTION
5. ΟΡΓΑΝΩΣΗ ΕΡΓΟΤΑΞΙΩΝ ΣΕ ΚΑΤΑΣΚΕΥΑΣΤΙΚΑ ΕΡΓΑ
6. ΕΡΜΗΝΕΙΑ ΚΑΤΑΣΚΕΥΑΣΤΙΚΩΝ ΣΥΜΒΟΛΑΙΩΝ
7. CCNA - CISCO CERTIFIED NETWORK ASSOCIATE ROUTING AND SWITCHING
8. ΠΡΑΚΤΙΚΗ ΕΦΑΡΜΟΓΗ ΤΟΥ ΓΕΝΙΚΟΥ ΚΑΝΟΝΙΣΜΟΥ ΓΙΑ ΤΗΝ ΠΡΟΣΤΑΣΙΑ ΤΩΝ ΠΡΟΣΩΠΙΚΩΝ ΔΕΔΟΜΕΝΩΝ
9. IFRS 9 FINANCIAL INSTRUMENTS FOR NON-FINANCIAL SECTOR ENTITIES
10. ΓΕΣΥ - ΝΟΜΙΚΕΣ ΥΠΟΧΡΕΩΣΕΙΣ ΕΠΙΧΕΙΡΗΣΕΩΝ
11. ΒΑΣΙΚΕΣ ΑΡΧΕΣ ΔΙΚΑΙΟΥ ΚΑΙ ΔΙΑΧΕΙΡΙΣΗ ΣΥΜΒΑΣΕΩΝ
12. ΠΡΩΤΕΣ ΒΟΗΘΕΙΕΣ ΣΤΗΝ ΕΡΓΑΣΙΑ - ΕΠΕΙΓΟΝΤΑ ΠΕΡΙΣΤΑΤΙΚΑ
13. ΔΙΕΘΝΕΣ ΣΥΝΕΔΡΙΟ ΚΑΙ ΕΚΘΕΣΗ ΑΣΦΑΛΕΙΑΣ ΚΑΙ ΥΓΕΙΑ ΣΤΑ ΚΑΤΑΣΚΕΥΑΣΤΙΚΑ ΕΡΓΑ
14. ΒΑΣΙΚΕΣ ΑΡΧΕΣ ΛΟΓΙΣΤΙΚΗΣ ΚΑΙ ΑΝΑΣΚΟΠΗΣΗΣ ΟΙΚΟΝΟΜΙΚΩΝ ΚΑΤΑΣΤΑΣΕΩΝ - Accounting for Non Accountants
15. ΤΕΧΝΟΛΟΓΙΕΣ ΣΚΥΡΟΔΕΜΑΤΟΣ & ΑΝΘΕΚΤΙΚΕΣ ΚΑΤΑΣΚΕΥΕΣ
16. JDE - SUBCONTRACTING

