

ΠΑΝΤΟΥΜΑΖΙ



STILL GOING STRONG!

Several of our projects are still going strong and we are proud to announce that we have completed the first phase of the development. The second phase is also well advanced and we are confident that we will complete the entire development in a timely manner.

ATLAS PANTOU

MARKOS L. PANTOU, CEO, Atlas Pantou

C.P. PROTOKTIDOU & CO LLC

COSTAS TSIRIDES & CO. LLC

ATLAS PANTOU

Welcome to the new Atlas Pantou, a modern residential complex that offers a unique living experience. The complex is located in a prime location and offers a wide range of amenities and services. The first phase of the development is now complete and the second phase is also well advanced. We are confident that we will complete the entire development in a timely manner.

PROS & FINES

€250

€100

THE IDEAL STEP AT PROGRESS AND THE NEW PHASE IS THE KEY TO THE SUCCESS OF THE PROJECT AND A SIGNIFICANT PROGRESS OVERVIEW

ΠΕΡΙΕΧΟΜΕΝΑ

σ.1

ΜΗΝΥΜΑ ΚΑΛΩΣΟΡΙΣΜΑΤΟΣ

σ.2

ΣΥΜΠΛΗΡΩΜΕΝΑ ΕΡΓΑ

σ.3

ΕΡΓΑ ΣΕ ΕΞΕΛΙΞΗ

σ.12

ΝΕΑ ΕΡΓΑ

σ.13

ΣΥΝΕΔΡΙΑ / ΠΑΡΟΥΣΙΑΣΕΙΣ / EVENTS / ΧΟΡΗΓΙΕΣ

σ.14

ΠΡΟΣΩΠΙΚΟΤΗΤΕΣ ΤΗΣ ΑΤΛΑΣ ΠΑΝΤΟΥ

σ.17

ΝΕΟ ΠΡΟΣΩΠΙΚΟ

σ.18

ΕΚΠΑΙΔΕΥΣΗ ΠΡΟΣΩΠΙΚΟΥ



Αγαπητοί Φίλοι,

Φαίνεται είναι η τύχη αυτού του δύσμοιρου τόπου να μην βρίσκει ποτέ ησυχία. Από την μία ο κορωνοϊός με την απρόβλεπτη ανάπτυξη του εντός του κοινωνικού συνόλου και από την άλλη ο παράφρων Τούρκος Πρόεδρος Ερντογάν με τις απειλές του για θερμό επεισόδιο στην ανατολική μεσόγειο, έχουν επηρεάσει και συνεχίζουν να επηρεάζουν αρνητικά την οικονομία του τόπου. Και σαν να μην έφταναν αυτά, η πρόσφατη κυκλοφορία του δυσφημιστικού για τον τόπο μας βίντεο του Al Jazeera για τις πολιτογραφήσεις, έχει αυξήσει τους φόβους για ακόμη χειρότερες εξελίξεις για τα οικονομικά δρώμενα του τόπου.

Όπως και να 'χει το πράγμα, αποτελεί αναντίληκτη διαπίστωση ότι οι τρέχουσες, τοπικές και περιφερειακές εξελίξεις, πλήττουν σοβαρά την οικονομία του τόπου, ενώ υπάρχει ορατός κίνδυνος για ακόμη πιο δυσσιώνες προοπτικές για το άμεσο μέλλον. Ο τουρισμός για την χρονιά έχει οριστικά χαθεί ενώ το θέμα των πολιτογραφήσεων, ο άλλος βασικός πυλώνας της οικονομικής ανάπτυξης των τελευταίων χρόνων, βρίσκεται μετέωρο. Το υπόλοιπο του χρόνου και όπως φαίνεται εκ των πραγμάτων και το 2021 θα είναι δύσκολα.

Μέσα σε αυτό το αρνητικό επιχειρηματικό κλίμα, η οικοδομική βιομηχανία καλείται κα πάλι να ανταπεξέλθει και να ορθοποδήσει. Μέσα σε αυτό το περιβάλλον αβεβαιότητας και ανασφάλειας η οικοδομική βιομηχανία έχει υποχρέωση να βρει λύσεις και διεξόδους. Σε περιόδους που ο ιδιωτικός τομέας παρουσιάζει κάμψη, το κράτος πρέπει να παρεμβαίνει ως αρωγός να κατευθύνει, να καθοδηγεί και να στηρίζει. Τώρα είναι η ώρα των δημοσίων έργων και των μεγάλων έργων υποδομής. Η κυβέρνηση έχει ηθικό καθήκον να ανταποκριθεί και να βοηθήσει.

Το σίγουρο είναι ότι έρχονται δύσκολες μέρες. Νέες προκλήσεις ορθώνονται μπροστά μας, και μέσα από τις εμπειρίες του παρελθόντος, με σοβαρότητα και σύνεση, θα προχωρήσουμε πάλι προς την πρόοδο.

Σε εταιρικό επίπεδο, η Άτλας Παντού έχει αποπερατώσει και παραδώσει με επιτυχία το οικιστικό συγκρότημα Harmony Residence στην Λεμεσό, ενώ κατάφερε να αναλάβει την κατασκευή του νέου έργου Medochemie Biogena R & D στον Ύψωνα. Αξιόλογο γεγονός στη τριμηνία ήταν και η συμπερίληψη της εταιρείας μας στην έκδοση του επιχειρηματικού περιοδικού GOLD, στις πιο σημαντικές επιχειρήσεις, από όλους ανεξαιρέτα τους επιχειρηματικούς τομείς, με έδρα την Λεμεσό. Η Άτλας Παντού παρουσιάστηκε επίσης και στην κατηγορία των σημαντικών επιχειρήσεων με την πιο μακρόχρονη ιστορία, "Still Going Strong" όπως ονόμασαν την κατηγορία οι συντελεστές του περιοδικού.

Σας εύχομαι καλό χειμώνα.

Μάριος Α. Ποντίκας
Chief Executive Officer

ΣΥΜΠΛΗΡΩΜΕΝΑ ΕΡΓΑ



Harmony Residence, Λεμεσός

Ημερομηνία έναρξης: Ιούλιος 2018

Περιγραφή έργου: Ένα συγκρότημα 18 μοντέρνων διαμερισμάτων, 1, 2 ή 3 υπνοδωματίων, ειδικά σχεδιασμένο για να καλύπτει τις ανάγκες των ιδιοκτητών, που εκτιμούν την ανώτερη ποιότητα ζωής και τις καθημερινές ανέσεις. Τα διαμερίσματα χωρίζονται σε δύο ξεχωριστά κτήρια. Το κτήριο Α' περιλαμβάνει 8 διαμερίσματα σε 2 ορόφους ενώ το κτήριο Β' έχει 3 ορόφους. Στους 2 πρώτους ορόφους του κτηρίου Β' βρίσκονται 8 διαμερίσματα, ενώ στον τελευταίο δεσπόζουν 2 ρετιρέ με 3 υπνοδωμάτια και roof gardens. Το Harmony Residence βρίσκεται στη συμβολή των οδών Αγίας Φυλάξεως και Σπύρου Κυπριανού (Λεωφόρος Μακεδονίας), στην περιοχή του Κάψαλου.

Η ανάπτυξη του έργου έγινε για λογαριασμό της **D. Sykopetrides Ltd.**

Αρχιτέκτονες: Elias Andronicou & Associates.

QS: A.Y. Toumazis Quantity Surveyors L.L.C.

Ηλεκτρομηχανολογικοί Σύμβουλοι: Prime Design Consulting Engineers Ltd και M & Z Zindilis & Associates.



2

ΕΡΓΑ ΣΕ ΕΞΕΛΙΞΗ



Limassol Del Mar, Λεμεσός

Ημερομηνία έναρξης: Μάρτιος 2018

Περιγραφή έργου: Σε λιγότερο από 25 μ. από την παραλία έχει ξεκινήσει η κατασκευή του εν λόγω έργου, σε οικόπεδο 34,000 τ.μ. με τη νότια πλευρά του να προσφέρει 170 μέτρα απρόσκοπτη θέα στη θάλασσα. Εμπνευσμένο από τα απαλά και καμπύλα κύματα της Μεσογείου στο νότιο μέρος και από τους χαμηλούς λόφους στο βόρειο, οι μοναδικές ημιτονοειδείς καμπύλες του έργου εκδηλώνονται και στο κέντρο του αλλά και στους ορόφους με τους κυρτούς τοίχους δημιουργώντας ένα ξεχωριστό γλυπτό περίπου 40.000 τ.μ. Με ξεκάθαρη επιρροή τη ναυτική αρχιτεκτονική, το κτήριο αντικατοπτρίζει ένα μεγάλο κρουαζιερόπλοιο, με τους εξωτερικούς κήπους της κορυφής να στέκονται σαν τη γέφυρα και τον σταθμό διοίκησης.

Η πρώτη φάση της κατασκευής περιλαμβάνει την παράδοση των πρώτων δυο πύργων (Α και Β) 13 και 18 ορόφων αντίστοιχα. Η δεύτερη φάση περιλαμβάνει την παράδοση των διαμερισμάτων του «Signature Collection», δηλαδή του ανατολικού πύργου των 28 ορόφων.

Οι πλάκες των ορόφων των πύργων της πρώτης φάσης του έργου έχουν ολοκληρωθεί. Τώρα οι εργασίες που αφορούν τους πύργους της πρώτης φάσης περιλαμβάνουν εργασίες τελειωμάτων (γυψοσανίδες, τοποθέτηση πατωμάτων και αλουμινίων, ξυλουργικές εργασίες και τοποθέτηση ειδών υγιεινής). Αναφορικά με τη δεύτερη φάση, έχει ολοκληρωθεί η πλάκα του 22ου ορόφου και έχουν και εκεί ξεκινήσει οι εργασίες τελειωμάτων.

Οι εξωτερικές εργασίες του έργου προχωρούν και αυτή την στιγμή περιλαμβάνουν υπηρεσίες υποδομής.

Developers: Cypeir Properties Ltd (a partnership between Leptos Group and D. Zavos Group).

Αρχιτέκτονες: Benoy και UDS Architects Antoniadēs & Eleftheriou.

Ηλεκτρομηχανολογικοί Σύμβουλοι: Unemec.

Q.S.: Christoforides Makris & Partners Ltd.

Εργολάβος: AMIC Contractors (Joint venture between Atlas Pantou Co Ltd (leader), Man Enterprise, ICM Group, CMB Societa Cooperativa).

3

ΕΡΓΑ ΣΕ ΕΞΕΛΙΞΗ



Sky Tower, Λεμεσός

Ημερομηνία έναρξης: Οκτώβριος 2018

Περιγραφή έργου: Πολυτελή διαμερίσματα υψηλών προδιαγραφών σε πύργο 23 ορόφων με ξενοδοχειακές ανέσεις ο οποίος αναπτύσσεται με τις τελευταίες τάσεις αρχιτεκτονικής και σχεδιασμού. Σε απόσταση μόλις 300 μέτρων από την θάλασσα, οι ιδιοκτήτες των διαμερισμάτων μπορούν να απολαύσουν τις ανέσεις των εγκαταστάσεων που μεταξύ άλλων περιλαμβάνουν την απίστευτη πανοραμική θέα της θάλασσας, στιγμές χαλάρωσης στο σπα, κοινή εξωτερική πισίνα, θερμαινόμενη εσωτερική πισίνα, γυμναστήριο, γήπεδο τένις, τους καταπράσινους κήπους που περιβάλλουν τον πύργο και άνετο υπόγειο χώρο στάθμευσης.

Το **Sky Tower** συνδυάζεται αρμονικά με το αστικό τοπίο της τουριστικής περιοχής της Λεμεσού χάρη στον υπέροχο σχεδιασμό του από ένα από τα κορυφαία αρχιτεκτονικά γραφεία του Λονδίνου. Αυτό το έργο πρόκληση των 23 ορόφων θα έχει επένδυση αλουμινίου σε όλο του το εξωτερικό. Το αξιοσημείωτο της κατασκευής αυτής είναι ότι οι πλάκες των ορόφων, σε αντίθεση με τις συμβατικές, είναι post-tensioned. Οι post-tensioned πλάκες είναι κατασκευασμένες με τρόπο ώστε να παρέχουν ενεργή ενίσχυση, κάνοντας τα δομικά σημεία του κτηρίου ακόμη πιο αποτελεσματικά από άποψη σταθερότητας αλλά και οικονομίας στα οικοδομικά υλικά. Προχωρώντας σταθερά προς την ολοκλήρωση του έργου, οι πλάκες των ορόφων έχουν ολοκληρωθεί. Οι τωρινές εργασίες περιλαμβάνουν εξωτερικές εργασίες του έργου και εργασίες τελειωμάτων (γυψοσανίδες, τοποθέτηση πατωμάτων και αλουμινίων, ξυλουργικές εργασίες, τοποθέτηση ειδών υγιεινής). Έχουν επίσης ξεκινήσει και οι εργασίες εξωτερικών επενδύσεων του πύργου.

Η ανάπτυξη του έργου γίνεται για λογαριασμό της **Prime Property Group**.

Αρχιτέκτονες: UHA London and Panos Panayiotou & Associates, PPA.

QS: PMI (Project Management International).

Ηλεκτρομηχανολογικοί Σύμβουλοι: Alexis S Stavrou & Associates.

Εργολάβος: Joint Venture μεταξύ των εταιρειών Atlas Pantou Co Ltd και Man Enterprise (Atlas Pantou – Man JV).

4

ΕΡΓΑ ΣΕ ΕΞΕΛΙΞΗ



Ιδιωτική κατοικία στη περιοχή Παπάς, Λεμεσός

Ημερομηνία έναρξης: Σεπτέμβριος 2018

Περιγραφή έργου: Πολυτελής βίλα 800 τ.μ. στην πανέμορφη περιοχή Παπάς στη Λεμεσό. Μια μεταλλική κατασκευή 5 υπνοδωματίων με υπόγειο, ισόγειο και δύο ορόφους. Το Roof garden, η πισίνα, το γυμναστήριο και το playground ολοκληρώνουν αυτή τη μοναδική βίλα. Προχωρώντας προς την ολοκλήρωση του έργου, οι εργασίες αυτή την στιγμή συγκεντρώνονται στις εργασίες τελειωμάτων (τοποθέτηση πατωμάτων και αλουμινίων, ξυλουργικές εργασίες και τοποθέτηση ειδών υγιεινής). Προχωρούν επίσης και οι εξωτερικές εργασίες του έργου.

Αρχιτέκτονες: M.E. Archteco Ltd.

QS: P.N. Marinos Consulting L.L.C.

Ηλεκτρομηχανολογικοί Σύμβουλοι: Nicolas E. Aristodemou M&E Engineering Consultants.

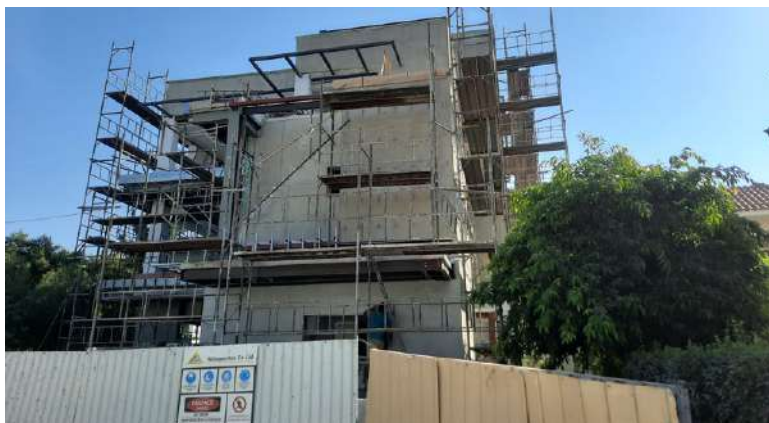

5

ΕΡΓΑ ΣΕ ΕΞΕΛΙΞΗ



Ιδιωτική κατοικία στην περιοχή Πανειώτης στο χωριό Γερμασόγεια.

Ημερομηνία έναρξης: Ιανουάριος 2018

Περιγραφή έργου: Μια μοναδική, πολυτελής βίλα των 1.200 τ.μ. σε οικόπεδο 2.900 τ.μ., 6 υπνοδωματίων μοιρασμένων αρμονικά στο υπόγειο, το ισόγειο και πρώτο όροφο, με υπέροχη θέα σε θάλασσα και βουνό. Διακοσμημένη με βασικό συστατικό το ξύλο, τη πέτρα και εμπλουτισμένη με την τελευταία λέξη της τεχνολογίας η βίλα, που είναι έτσι σχεδιασμένη ώστε να δένει με το περιβάλλον στο οποίο βρίσκεται, περιλαμβάνει ιδιωτική πισίνα, ασανσέρ, γυμναστήριο, κελάρι κρασιών, χώρο BBQ, ιδιωτικό δρόμο που οδηγεί στο σπίτι και εκτεταμένες εργασίες διαμόρφωσης εξωτερικών χώρων. Οι εργασίες τελειωμάτων του έργου συνεχίζονται.

Η νέα υπολογιζόμενη ημερομηνία παράδοσης του έργου είναι περί τα τέλη Δεκεμβρίου 2020.



Αρχιτέκτονες και ηλεκτρομηχανολογικοί σύμβουλοι: Vakis Associates Architects & Designers.

QS: A.G. Athanasiou



6

ΕΡΓΑ ΣΕ ΕΞΕΛΙΞΗ



Μικροβιολογικό MEDO B - Medochemie, Λεμεσός

Ημερομηνία έναρξης: Νοέμβριος 2019

Περιγραφή έργου: Κατασκευή 2όροφου μικροβιολογικού MEDO B στις εγκαταστάσεις της Medochemie στην Λεμεσό. Ο βασικός σκελετός του κτιρίου είναι μεταλλική κατασκευή εκτός από τα κλιμακοστάσια που είναι από εμφανές μπετόν. Τα τελειώματα στις όψεις του κτιρίου είναι συνδυασμός εμφανές μπετόν και alucobond. Οι εργασίες περιλαμβάνουν επίσης και κατασκευή ισογείου χώρου στάθμευσης.

Η ανάπτυξη του έργου γίνεται για λογαριασμό της **Medochemie Ltd.**

Αρχιτέκτονες: Akis Charalambous Architects

QS: A.Y. Toumazis Quantity Surveyors L.L.C.

Ηλεκτρομηχανολογικοί Σύμβουλοι: Hiteco Engineering Ltd

7

ΕΡΓΑ ΣΕ ΕΞΕΛΙΞΗ



Ararat Grand Residences, Λεμεσός

Ημερομηνία έναρξης: Δεκέμβριος 2019

Περιγραφή έργου: Πολυτελή διαμερίσματα υψηλών προδιαγραφών σε πύργο 23 ορόφων με ξενοδοχειακές ανέσεις, ο οποίος αναπτύσσεται στον παραλιακό δρόμο Παρεκκλησιάς, μιας από της πιο περιβλεπτες περιοχές της Λεμεσού. Αυτό το μοναδικό έργο αποτελείται από μόνο 17 πολυτελή διαμερίσματα και ένα υπερπολυτελές 5όροφο ρετιρέ. Το ισόγειο θα αποτελείται από μια μεγάλη πλατεία που θα οδηγεί σε ένα γκουρμέ εστιατόριο, σρα με σάουνα, χαμάμ, ατμόλουτρο και αίθουσες μασάζ, πισίνα, σαλόνι πούρων με μπαρ, κάβα, διάφορες μπουτίκ και χώρο στάθμευσης. Το ισόγειο θα περιλαμβάνει επίσης χώρους στάθμευσης για τους ιδιοκτήτες των διαμερισμάτων και τους επισκέπτες του συγκροτήματος. Στον 1ο και 2ο όροφο θα βρίσκεται η αίθουσα υποδοχής και ο προθάλαμος του πύργου. Στα περίπου 8,000μ² γης του συγκροτήματος θα υπάρχει μια πισίνα μισού Ολυμπιακού μεγέθους (25x10m) με μπαρ, γήπεδο τένις, πάρκο και παιδική χαρά. Οι χώροι του έργου περικλείονται με περίφραξη και κάμερες ασφαλείας 24ωρης παρακολούθησης.

Το υπόλοιπο κτίριο αποτελείται από τα ακόλουθα:

- 3ος και 4ος όροφος: διαμερίσματα
- 5ος όροφος: γυμναστήριο και σάουνα
- 6ος όροφος: εσωτερική θερμαινόμενη πισίνα ρωμαϊκού τύπου και αίθουσες αναψυχής
- 7ος μέχρι 12ος όροφο: διαμερίσματα
- 13ος όροφος: Sky Garden που είναι κομμάτι του εστιατορίου στον επόμενο όροφο
- 14ος όροφος: Εστιατόριο υψηλών προδιαγραφών με ιδιωτικό ανελκυστήρα και χώρους στάθμευσης στο ισόγειο
- 15ος μέχρι 18ος όροφο: διαμερίσματα
- 19ος μέχρι 23ος όροφος: 5οροφο υπερπολυτελές ρετιρέ διαμέρισμα με ιδιωτικό ανελκυστήρα και πισίνα.

Σχετικά με την πρόοδο των εργασιών, οι χωματουργικές εργασίες και οι εργασίες θεμελίωσης του κυρίως κτιρίου έχουν ολοκληρωθεί. Επί του παρόντος οι εργασίες περιλαμβάνουν την κατασκευή κολόνων του κυρίως κτιρίου, την πλάκα του ημιώροφου και προπαρασκευαστικές εργασίες για όλους τους εξωτερικούς χώρους του έργου.

Η ανάπτυξη του έργου γίνεται για λογαριασμό της **Maserdo Ltd.**

Αρχιτέκτονες: Photiou Architects

QS: A. Demetriades & Partners L.L.C.

Ηλεκτρομηχανολογικοί Σύμβουλοι: Primedesign Consulting Engineers Ltd



8

ΕΡΓΑ ΣΕ ΕΞΕΛΙΞΗ



Acropolis Family Residences, Λευκωσία

Ημερομηνία έναρξης: Δεκέμβριος 2019

Περιγραφή έργου: δώροφο συγκρότημα 8 πολυτελών διαμερισμάτων στην προνομιο-ούχα περιοχή της Ακρόπολης στην Λευκωσία. Οι ιδιοκτήτες των διαμερισμάτων θα απολαμβάνουν την δική τους ιδιωτική πισίνα η οποία θα βρίσκεται στον 1ο όροφο του συγκροτήματος. Οι χωματουργικές εργασίες, οι εργασίες θεμελίωσης και η πλάκα οροφής του ισογείου έχουν ολοκληρωθεί. Τώρα οι εργασίες περιλαμβάνουν την κατασκευή των κολόνων του 1ου ορόφου, την τοιχοποιία του ορόφου με τα μηχανολογικά και το σοβάτισμα του ισογείου.

Η ανάπτυξη του έργου γίνεται για λογαριασμό της **Cyagama Ltd.**

Αρχιτέκτονες: Photiou Architects

QS: A. Demetriades & Partners L.L.C.

Ηλεκτρομηχανολογικοί Σύμβουλοι: Primedesign Consulting Engineers Ltd

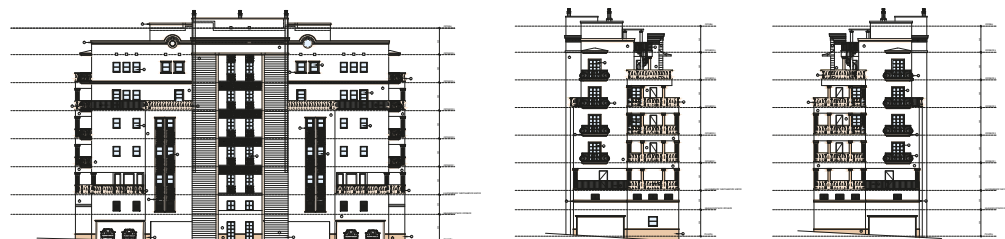

ΕΡΓΑ ΣΕ ΕΞΕΛΙΞΗ



Gardens Residence, Λεμεσός

Ημερομηνία έναρξης: Φεβρουάριος 2020

Περιγραφή έργου: Το συγκρότημα θα αποτελείται από 8 πολυτελείς επαύλεις με ιδιωτικές πισίνες στον Άγιο Τύχωνα στην Λεμεσό. Έχουν ξεκινήσει οι εργασίες στην πρώτη έπαυλη του συγκροτήματος. Οι εργασίες στο υπόγειο όπως και το πέδιλο και οι κολώνες του ισογείου έχουν ολοκληρωθεί. Τώρα οι εργασίες συγκεντρώνονται στην συμπλήρωση της τοιχοποιίας όπως επίσης και την κατασκευή των περιμετρικών τοίχων.

Η ανάπτυξη του έργου γίνεται για λογαριασμό της **Ondonirea Investments Ltd.**

Αρχιτέκτονες: Lazarou & Michael Architects

QS: MNP CQS (Marinos N. Panayiotides Chartered Quantity Surveyors)

Ηλεκτρομηχανολογικοί Σύμβουλοι: Alexis S. Stavrou & Associates



ΕΡΓΑ ΣΕ ΕΞΕΛΙΞΗ



Συμβούλιο Αποχετεύσεως Λάρνακας, συμβόλαιο C12A

Ημερομηνία έναρξης: Φεβρουάριος 2020

Περιγραφή έργου: Το συμβόλαιο αφορά την διερεύνηση, διαχείριση και καθαρισμό χανδάκων από αρχαιότητες, υφιστάμενες υπηρεσίες και οποιαδήποτε άλλα εμπόδια ώστε να καθοριστεί η τελική όδευση που θα εφαρμοστεί μελλοντικά για την κατασκευή συστήματος αποχέτευσης λυμάτων και ομβρίων. Οι εργασίες στο έργο αυτό αναμένεται να διαρκέσουν 3 χρόνια.

Το έργο θα εκτελεστεί για λογαριασμό του **Συμβουλίου Αποχετεύσεως Λάρνακας**.



ΝΕΑ ΕΡΓΑ



ΒΙΟΓΕΝΑ - ΦΑΣΗ Β' - ΝΕΟ R&D, Λεμεσός

Ημερομηνία έναρξης: Αύγουστος 2020

Περιγραφή έργου: Οι εργασίες του έργου περιλαμβάνουν την κατεδάφιση κομματιού υφιστάμενου κτηρίου και κατασκευή νέων εγκαταστάσεων. Οι νέες αυτές εγκαταστάσεις θα περιλαμβάνουν καινούργια γραφεία και εργαστήρια. Επί του παρόντος οι εργασίες περιλαμβάνουν εργασίες κατεδάφισης και εκσκαφής.

Η ανάπτυξη του έργου γίνεται για λογαριασμό της **Medochemie Ltd.**

Αρχιτέκτονες: Akis Charalambous Architects

QS: A.Y. Toumazis Quantity Surveyors L.L.C.

Ηλεκτρομηχανολογικοί Σύμβουλοι: Hiteco Engineering Ltd



Επιχειρηματικό περιοδικό Gold: 'The Limassol issue', Ιούλιος 2020

Το επιχειρηματικό περιοδικό Gold, αφιέρωσε το τεύχος Ιουλίου του στις πιο σημαντικές επιχειρήσεις, από όλους τους επιχειρηματικούς τομείς, που έχουν ως έδρα τους την Λεμεσό. Οι συντελεστές του περιοδικού Gold επέλεξαν την Άτλας Παντού να παρουσιαστεί στο τεύχος αυτό ως μια από αυτές τις σημαντικές επιχειρήσεις. Η Άτλας Παντού παρουσιάστηκε επίσης και στην κατηγορία των σημαντικών επιχειρήσεων με την πιο μακροχρόνια ιστορία, 'Still Going Strong' όπως ονόμασαν την κατηγορία οι συντελεστές του περιοδικού.



ATLAS PANTOU



Over 80 years of history, ATLAS PANTOU has left its mark on landmark projects all over Cyprus. The steady steps of progress and the hard work of its people have made ATLAS PANTOU one of the leading construction companies in Cyprus today, with a significant presence overseas.

The portfolio of ATLAS PANTOU consists of a huge variety of construction and civil engineering projects.

Construction Projects
High-rise luxury apartment buildings, residential and tourist complexes, hotels and resorts, luxury villas, retail, commercial, office and industrial buildings, hospitals, and health centres.

Technical / Civil Engineering projects
Sports centres, road works and bridges, power stations, sewerage and drainage projects, railway facilities, and marine works.

Some of ATLAS PANTOU's key projects include the following:

- Sky Tower - Limassol (under construction)
- Limassol Old Mar - Limassol (under construction)
- Arsenal Beach Residences - Limassol (under construction)
- Famagusta General Hospital - Famagusta
- Cyprus Residence - Limassol
- Mt. Hill - Limassol
- Columbia Beach Resort - Psofida
- Panorama - Luxury Collector Resort & Spa - Limassol
- Harbour Navigation - Limassol
- Plataniotou Way - Paphos
- Chalasa Power Station - Chalasa

ATLAS PANTOU holds a contractor's license for first class building and civil engineering projects in Cyprus and is thus entitled to undertake projects of any size and value. It is committed to protect and minimize the effects of its operations on the environment, achieving consistently high standards of health and safety and services to its clients. It

With more than 80 years' history, ATLAS PANTOU has left its mark on landmark projects all over Cyprus. The steady steps of progress and the hard work of its people have made ATLAS PANTOU one of the leading construction companies in Cyprus today, with a significant presence overseas.

The portfolio of ATLAS PANTOU consists of a huge variety of construction and civil engineering projects.

Construction Projects
High-rise luxury apartment buildings, residential and tourist complexes, hotels and resorts, luxury villas, retail, commercial, office and industrial buildings, hospitals, and health centres.

Technical / Civil Engineering projects
Sports centres, road works and bridges, power stations, sewerage and drainage projects, railway facilities, and marine works.

Some of ATLAS PANTOU's key projects include the following:

- Sky Tower - Limassol (under construction)
- Limassol Old Mar - Limassol (under construction)
- Arsenal Beach Residences - Limassol (under construction)
- Famagusta General Hospital - Famagusta
- Cyprus Residence - Limassol
- Mt. Hill - Limassol
- Columbia Beach Resort - Psofida
- Panorama - Luxury Collector Resort & Spa - Limassol
- Harbour Navigation - Limassol
- Plataniotou Way - Paphos
- Chalasa Power Station - Chalasa

ATLAS PANTOU holds a contractor's license for first class building and civil engineering projects in Cyprus and is thus entitled to undertake projects of any size and value. It is committed to protect and minimize the effects of its operations on the environment, achieving consistently high standards of health and safety and services to its clients. It

With more than 80 years' history, ATLAS PANTOU has left its mark on landmark projects all over Cyprus. The steady steps of progress and the hard work of its people have made ATLAS PANTOU one of the leading construction companies in Cyprus today, with a significant presence overseas.

The portfolio of ATLAS PANTOU consists of a huge variety of construction and civil engineering projects.

Construction Projects
High-rise luxury apartment buildings, residential and tourist complexes, hotels and resorts, luxury villas, retail, commercial, office and industrial buildings, hospitals, and health centres.

Technical / Civil Engineering projects
Sports centres, road works and bridges, power stations, sewerage and drainage projects, railway facilities, and marine works.

Some of ATLAS PANTOU's key projects include the following:

- Sky Tower - Limassol (under construction)
- Limassol Old Mar - Limassol (under construction)
- Arsenal Beach Residences - Limassol (under construction)
- Famagusta General Hospital - Famagusta
- Cyprus Residence - Limassol
- Mt. Hill - Limassol
- Columbia Beach Resort - Psofida
- Panorama - Luxury Collector Resort & Spa - Limassol
- Harbour Navigation - Limassol
- Plataniotou Way - Paphos
- Chalasa Power Station - Chalasa

ATLAS PANTOU holds a contractor's license for first class building and civil engineering projects in Cyprus and is thus entitled to undertake projects of any size and value. It is committed to protect and minimize the effects of its operations on the environment, achieving consistently high standards of health and safety and services to its clients. It

FACTS & FIGURES

250+ Companies in Cyprus

€100 million turnover

Over 80 years of experience

Over 1000 employees

Over 100 projects in Cyprus and abroad

Over 1000 clients in Cyprus and abroad

Over 1000 projects in Cyprus and abroad

Over 1000 clients in Cyprus and abroad

THE STEADY STEPS OF PROGRESS AND THE HARD WORK OF ITS PEOPLE HAVE MADE ATLAS PANTOU ONE OF THE LEADING CONSTRUCTION COMPANIES IN CYPRUS TODAY, WITH A SIGNIFICANT PRESENCE OVERSEAS

CONTACT DETAILS
HEAD OFFICES: LIMASSOL, 8, Yungou, Torrens Street, Limassol, Cyprus
Postal Address: P.O. Box 3200, Limassol, Cyprus | Tel: +357 25385500
Fax: +357 25385501 | e-mail: hq@atlaspanitou.com
Website: atlaspanitou.com & atlaspanitou.com



STILL GOING STRONG!

Some of Limassol's best-known companies began more than half a century ago.



ATLAS PANTOU

The roots of Atlas Pantou date back to 1937-38. The company has left its mark throughout Cyprus, through pioneering landmark projects, recognized for their new approaches and techniques. The steady steps of progress and the hard work of its people have made Atlas Pantou one of the leading construction companies in Cyprus, with a significant presence overseas.

Marios L. Pontikis, CEO, Atlas Pantou

How has the company grown and changed over the years?

History is made by actions judged meritorious. One successful path is real estate in hard real time offers and plans able to those who contribute to progress by positive in the success, but it also gives direction for future endeavors into a horizon showing vibrant and bold in cyprus. Atlas Pantou does not just exist in its history which dates back to 1937 when first of its projects, 'Torrens' established its first business steps. Scarcely by its end, 'Torrens' towards a young, clever and ambitious entrepreneur. With the arrival of new heights of success and diversified into other fields, thus leading the Atlas Pantou Group of companies. Our successful transactions had not only in Cyprus, though, overseas hard work. Locally, excellent satisfaction and continue training and development in cooperation with our partners and key employees, innovative and challenging construction projects, local market. It is recognized among the leaders in the construction industry in Cyprus. Steady progress and as CEO of Atlas Pantou, the Group has been developing.

How has the company's long history been a key factor in its current success, or have you had to work hard to show that it is a modern 21st century business?

Our company's long history is a continuous component of our success. Through its steady management to gain experience and knowledge, which are very important elements in our achievement. It should be stressed though, that facing a market's 21st century business environment had to be well thought out and very strong. The management and the staff, as a team, have worked hard towards preparing further developments and expanding the well-structured company, innovative configurations and services were introduced, and a culture of success was created. This family business was cultivated, we can think today's requirement and we are interested in new an integral part of our operations.

Although start-ups seem to be taking centre stage more and more in today's business world, it's worth remembering that even the most successful and well-known names – some dating back more than 50 years – were also once considered as start-ups.

Some of the most enduring companies in Limassol are still flourishing in a totally different environment from the one in which they were founded many decades ago. Here, we present some of Limassol's best-known companies, ranging across various business sectors, all of which were established before the 1970s and are therefore at least 50 years old. They have evolved and expanded, often changing their name in the process of being taken over by the next generation, but they continue to thrive.

G.P. EROTCRITOU & CO LLC

Founded by Constantinos Erotcritou, in 1966, it is one of the leading law firms in Cyprus, with offices in Limassol and Nicosia. The firm has developed a wide range of contracts in many jurisdictions, enabling it to have an international view of its clients. Broadening its worldwide activities, the firm is a member of LNI (Legal Network International), a group of lawyers from 48 countries, maintaining high standards of services to a large and diverse clientele.

CHRYSOS DIMITRADES & CO LLC

Chrysos Dimitrades & Co. LLC dates its beginnings to 1949, the year in which its founder, the late Chrysos Dimitrades, was called to the Bar in England and returned to Cyprus to set up his own legal practice. His vision was to provide Cyprus as a centre for shipping and international business and to expand his firm into these areas of international legal practice. As the firm enters its eighth decade, it has continued to grow, expanding the scope of its services both in Cyprus and abroad.

COSTAS TSIRIDES & CO. LLC

In 1970, Costas Tsirides set up Tsirides Law in Limassol, which was at that time a one-man general practice. Not long afterwards, his wife Pavlina joined the firm and together they went on to create one of the most prominent legal services providers in Cyprus and beyond. Over the years, the firm has provided a complete suite of award-winning legal and administrative services to private clients, high net worth individuals, banks, financial institutions and businesses in Cyprus, as well as Europe, the Middle East, Russia and Ukraine.

© GOLD The Business Magazine of Cyprus

ΠΡΟΣΩΠΙΚΟΤΗΤΕΣ ΤΗΣ ΑΤΛΑΣ ΠΑΝΤΟΥ

ΚΥΡΙΑΚΟΣ ΠΑΝΑΓΙΩΤΟΥ



Παιδικά χρόνια

Ο Κυριάκος Παναγιώτου γεννήθηκε στις 18/07/1948 και είναι το πέμπτο παιδί μιας πολυμελούς οικογένειας με 7 παιδιά εν ζωή και 3 τα οποία έφυγαν σε νηπιακή ηλικία.

Τα παιδικά του χρόνια τα έχει περάσει στο χωριό ΣΙΑ της επαρχίας Λευκωσίας όπου έχει μάθει τα πρώτα του γράμματα. Καταγόταν από μια πάρα πολύ φτωχή οικογένεια και αν και δεν είχαν ούτε τα πιο βασικά προς το ζην, εντούτοις οι γονείς του με πολλές θυσίες κατάφεραν να κρατήσουν και εκείνο και τα αδέρφια του σε καλό δρόμο και να τους δώσουν ότι μπορούσαν ούτως ώστε να μην νοιώθουν άβολα απέναντι στους άλλους.

Τελειώνοντας το δημοτικό το 1960 και επειδή εκείνο

τον καιρό η Τεχνική Σχολή Λευκωσίας εθεωρείτο ένα από τα καλύτερα σχολεία, έδωσε εξετάσεις για την εισαγωγή του στην σχολή αυτή. Είχαν δώσει τότε εξετάσεις 1120 μαθητές για να επιλέξουν τους καλύτερους 66. Πέρασε τελικά στην 32 η θέση και μπήκε στο τμήμα ΑΑ όπου μπήκαν οι καλύτεροι 33 μαθητές. Τελειώνοντας τις πρώτες τρεις τάξεις (ΑΑ,ΒΑ,ΓΑ), έπρεπε να διαλέξουν τον κλάδο που θα ακολουθούσαν στις επόμενες τάξεις. Διάλεξε το τμήμα Τεχνικών Βοηθών Δομικών Έργων επηρεαζόμενος από την εργασία που έκανε τα καλοκαίρια ως εργάτης στις οικοδομές.

Όταν στην πέμπτη τάξη η Σχολή εισήγαγε το μάθημα των μετρήσεων στο σχολικό πρόγραμμα, του άρεσε τόσο πολύ που όταν ο καθηγητής εξήγησε στους μαθητές περί τίνος πρόκειται είπε αμέσως ότι ήθελε να ακολουθήσει αυτό το επάγγελμα, διότι οι σπουδές στο εξωτερικό ήταν άπιαστο όνειρο για εκείνον και την οικογένεια του! Το καλοκαίρι, μεταξύ πέμπτης και έκτης τάξης, ο εργολάβος που εργαζόταν τον έβαζε να κάνει ποσότητες και μετρήσεις και έτσι αυτοαποκατέστηκε επιμετρητής.

Το 1966 τελειώνοντας την Τεχνική Σχολή πήγε στον στρατό για να υπηρετήσει την θητεία του. Υπηρέτησε 2 χρόνια στην επαρχία Κερύνειας. Εκπαιδεύτηκε ως σπλουργός και έγινε ο κύριος σπλουργός του συγκροτήματος. Αυτό τον βοήθησε, όπως δηλώνει, να έχει υπομονή και παρατηρητικότητα, πράγματα απαραίτητα για την διόρθωση ενός όπλου.

Κράτησε τις αναμνήσεις του για την Κερύνεια και την επαρχία ολόκληρη όπως τις είχε αφήσει το 1974 και δεν την έχει επισκεφθεί μετά την Τουρκική εισβολή θέλοντας έτσι να μην αλλοιώσει τις μνήμες αυτές.

Επαγγελματική σταδιοδρομία πριν την Άτλας Παντού

Τελειώνοντας τον στρατό στις 12/07/1968 και επειδή, όπως έχουμε αναφέρει πιο πάνω, δεν μπορούσαν οι γονείς του να τον στείλουν για σπουδές, βρέθηκε σε αναζήτηση εργασίας. Βρήκε αμέσως δουλειά στην εταιρία CYBARCO, ένεκα του ότι όλες οι μεγάλες εταιρίες της εποχής εκείνης ήξεραν εκ των προτέρων ποιοι απολύονταν από τον στρατό από το τμήμα των Τεχνικών Βοηθών Δομικών Έργων.

Στα τέσσερα χρόνια στη CYBARCO πέρασε από διάφορες θέσεις, όπως time keeper, βοηθός μετρητής στις Βρετανικές Βάσεις, τμήμα προσφορών και αποθήκη, τα οποία τον βοήθησαν αφάνταστα στην κατοπινή του πορεία.

Το 1972 μετέβηκε για λογαριασμό της J&P στο OMAN όπου κάθισε για ένα χρόνο αναλαμβάνοντας το τμήμα του Costing με 2 βοηθούς. Στον χρόνο όμως κατάλαβε ότι δεν ήταν αυτό που ήθελε για εκείνον και επέστρεψε στην Κύπρο. Επιστρέφοντας λοιπόν στην Κύπρο, αποφάσισε ότι θα ήταν καλύτερα για εκείνον να πάει σε μια μικρή εταιρία και να γίνει ένα από τα γρανάζια αυτής της εταιρίας. Δεν άργησε να βρει αυτό που ήθελε στην εταιρία ΑΡΧΙΜΗΔΗΣ ΠΑΡΑΣΚΕΥΑΙΔΗΣ, σαν μετρητής στις αγγλικές βάσεις (πράγμα που τον γοήτευε), και ως εκτελεστής όλων των εργασιών της εταιρίας.

Όταν το 1974 μας βρήκε ο πόλεμος, ήταν 4 μηνών αρραβωνιασμένος με την Σούλα Κεττένη από το Καιμακλί. Πήγε όπως όφειλε στον πόλεμο, στην πρώτη γραμμή, όπου έζησε τη φρίκη του πολέμου σε όλο της το μεγαλείο. Κατάφερε να επιζήσει, και τον Σεπτέμβριο του 1974 τον απέλυσαν από τον στρατό για να κατασκευάσει μερικούς προσφυγικούς συνοικισμούς και νέα στρατόπεδα.

Τον Ιανουάριο του 1975 μετέβηκε για ένα μήνα στο Τομπρούκ της Λιβύης, όπου συμμετείχε στην κατασκευή 2 μεγάλων βάσεων για υπόστεγα. Επιστρέφοντας στην Κύπρο, στις 09.03.1975, παντρεύτηκε την Σούλα και η 22α του ίδιου μηνός τους βρίσκει και τους δύο στο αεροπλάνο για τη Λιβύη, εκείνο ως Διευθυντή της εταιρίας LIBYAN CYPRUS CO και τη γυναίκα του ως ταμία της ίδιας εταιρείας. Αυτή η εταιρεία απασχολούσε περί τα 300 άτομα Κύπριους και ντόπιους. Η διοίκηση αυτής της εταιρείας, αν και ήταν νεαρός, του έδωσε πάρα πολλές εμπειρίες οι οποίες τον βοήθησαν αφάνταστα στην μετέπειτα καριέρα του.

ΠΡΟΣΩΠΙΚΟΤΗΤΕΣ ΤΗΣ ΑΤΛΑΣ ΠΑΝΤΟΥ

Έχοντας όλα αυτά τα επαγγελματικά εφόδια και εμπειρίες, τον Ιανουάριο του 1977 μετακομίζει στην Αθήνα για να αναλάβει την διεύθυνση/διαχείριση της εταιρίας ΕΛ ΜΑΛΤΙ ΠΑΡΑΣΚΕΥΑΙΔΗΣ ΕΠΕ της οποίας οι δραστηριότητες περιστρέφονται γύρω από την Ανάπτυξη Γης. Εκεί είχε την ευθύνη της αγοράς οικοπέδων, της φροντίδας για τα αρχιτεκτονικά σχέδια, την κατασκευή πολυκατοικιών και την πώληση διαμερισμάτων. Κατάφερε με πάρα πολύ κόπο και σκληρή δουλειά να ανταπεξέλθει σε όλο αυτό τον φόρτο εργασίας και να πετύχει παράλληλα και πολύ καλά αποτελέσματα.

Όλες αυτές οι επαγγελματικές του δραστηριότητες ήταν για εκείνο πολύ σημαντικές αλλά και η δημιουργία μιας σωστής οικογένειας ήταν εξίσου σημαντική. Έτσι μαζί με την σύζυγο του προχώρησαν, από το 1976 έως το 1983, στην απόκτηση τριών θαυμάσιων παιδιών, της Αθηνά, της Λένα και του Γιώργου, για τους οποίους όπως δηλώνει είναι πολύ υπερήφανος για αυτό που είναι και για το ότι έχουν πετύχει. Η Αθηνά είναι Γενική Διευθύντρια στην Κυπριακή Εταιρεία Πιστοποίησης. Η Λένα είναι Διευθύντρια Εργασιακών Σχέσεων στην ΟΕΒ και ο Γιώργος, μετά από 8 χρόνια στο Προεδρικό ως συνεργάτης του Προέδρου της Δημοκρατίας, έχει προσληφθεί στην ΔΕΦΑ. Και οι τρεις έχουν σπουδάσει στην Αγγλία και έχουν πάρει τα μεταπτυχιακά τους διπλώματα σε διάφορους κλάδους. Η οικογένεια του κυρίου Παναγιώτου μεγάλωσε περαιτέρω όταν ήρθαν στον κόσμο και τα τέσσερα του εγγονάκια, η Ευαγγελία, ο Χρίστος και τα δίδυμα Κυριάκος και Ιάκωβος, τα οποία όπως λέει είναι όλη του η ζωή.

Το 1980, μετά τη γέννηση της δεύτερης του κόρης, αποφασίζουν μαζί με την σύζυγο του να επιστρέψουν στην Κύπρο όπου αναλαμβάνει εκ νέου το πόστο που κατείχε πριν την μετάβαση του στην Λιβύη.

Το 1989, δυστυχώς ο κύριος Αρχιμήδης Παρασκευαΐδης φεύγει από την ζωή. Όπως δηλώνει ο ίδιος ο κύριος Παναγιώτου, επρόκειτο για ένα εξαιρετικό άνθρωπο, που για εκείνον, στα 17 χρόνια που συνεργάστηκε μαζί του, του έδωσε τα πάντα και του συμπεριφερόταν σαν δεύτερος πατέρας. Ένα από τα πολύ σημαντικά πράγματα που του έμαθε, όπως λέει, ήταν και το πώς να συμπεριφέρεται σε κάθε κατάσταση που αντιμετώπιζε.

ΑΤΛΑΣ ΠΑΝΤΟΥ

Την ίδια χρονιά που φεύγει από τη ζωή ο κος Μήδης (έτσι τον αποκαλούσαν οι φίλοι και συνεργάτες του), βρίσκει και την εταιρεία του να χάνει το συμβόλαιο των βάσεων Λευκωσίας – Τρόοδος από την εταιρία ΑΤΛΑΣ ΠΑΝΤΟΥ. Μια μέρα

βρισκόμενος στο Τρόοδος μετρώντας διάφορες εργασίες, συναντάτε και γνωρίζει τον κύριο Τώνη Τουμαζή, ο οποίος του προτείνει να συνεργαστούν. Ο κύριος Παναγιώτου απαντάει θετικά και σε συνεννόηση με την εταιρία που ακόμα ήταν δεσμευμένος, τους τελευταίους 3 μήνες του χρόνου εκείνου εργάζεται και για τις δύο εταιρίες.

Το 1989, λίγο πριν λήξει το συμβόλαιο του με την Άτλας Παντού, ο κύριος Τώνης τον καλεί στο γραφείο του για να συζητήσουν την πιθανή εργοδότηση του στην Άτλας Παντού επί μονίμου βάσεως. Στην συνάντηση αυτή γνωρίζει και τον αείμνηστο Παναγιώτη Τουμαζή (πατέρα του κυρίου Τώνη) που έμελλε από την πρώτη στιγμή να έρθουν σε αντιπαράθεση. Ο λόγος ήταν ότι προσπάθησε να του εξηγήσει πώς να μετρήσει ένα παραδεξάμενο, στην προσπάθεια του να δει τι ξέρει. Ο κύριος Παναγιώτου αντέδρασε λέγοντας του ότι «αν ήρθα εδώ για να μου εξηγήσεις εσύ πώς να μετρήσω ένα παραδεξάμενο τότε δεν κάνω για την εταιρία σας» και ακολούθως σηκώστηκε, άνοιξε την πόρτα και έφυγε. Φεύγοντας άκουσε τον αείμνηστο Παναγιώτη να λέει στον κύριο Τώνη : «Γιάννη αυτός μας κάνει». Δεν πρόφτασε να βγει από την έξοδο του γραφείου και τον φωνάζει ο κύριος Τώνης να πάει πίσω.

Έτσι λοιπόν, από την 01.01.1990 ο κύριος Παναγιώτου αποτελεί μέλος του προσωπικού της ΑΤΛΑΣ ΠΑΝΤΟΥ ως Διευθυντής Έργων, Επιμετρητής Ποσοτήτων και μέλος του Διοικητικού της Συμβουλίου.

Ο κύριος Παναγιώτου δηλώνει για τον αείμνηστο Παναγιώτη Τουμαζή ότι, όσο τον έζησε κατάλαβε ότι οι πλείστες σκέψεις και ιδέες του τον αντιπροσώπευαν πλήρως. Όπως μας εξηγεί ο κύριος Παναγιώτου, μετά από πρωτοβουλία του ίδιου του αείμνηστου Παναγιώτη, συναντιόνταν μια φορά την εβδομάδα στο γραφείο του αείμνηστου Παναγιώτη για να ανταλλάζουν σκέψεις και απόψεις σχετικά με την πρόοδο της εταιρίας. Στα επιχειρηματικά ανοίγματα που έκανε ο κ. Τώνης, ο αείμνηστος Παναγιώτης ήταν επιφυλακτικός και όταν ρωτούσε τον κύριο Παναγιώτου αυτός τον καθησυχάζει και του έλεγε ότι όλη η εταιρεία είναι στο πλευρό του και να μην φοβάται. «Να τον προσέχετε», του έλεγε ο αείμνηστος Παναγιώτης. Μια από τις πολλές συμβουλές του αείμνηστου Παναγιώτη, η οποία του άρεσε, την κράτησε και την εφαρμόζει μέχρι και σήμερα είναι: «Να είσατε αυστηροί αλλά δίκαιοι». Αιωνία του η μνήμη!

15

ΠΡΟΣΩΠΙΚΟΤΗΤΕΣ ΤΗΣ ΑΤΛΑΣ ΠΑΝΤΟΥ

Επαγγελματικές Εμπειρίες

Ο κύριος Παναγιώτου είχε εμπλοκή σε διάφορα μεγάλα έργα της Άτλας Παντού, είτε ως Διευθυντής Έργου είτε ως Επιμετρητής Ποσοτήτων. Μερικά από αυτά είναι τα ακόλουθα:

1. Υπουργείο Άμυνας Ηνωμένου Βασιλείου: Συμβόλαιο συντήρησης Λευκωσίας – Τροόδους.
2. Πολλά και μεγάλα έργα στις Βρετανικές Βάσεις Ακρωτηρίου και Επισκοπής όπως ο Αστυνομικός Σταθμός Ακρωτηρίου, ο Πυροσβεστικός Σταθμός Επισκοπής και την κατασκευή Δημοτικών σχολείων σε Ακρωτήρι και Επισκοπή.
3. Επέκταση γραφείων ΑΝΑΔ στη Λευκωσία
4. Επέκταση γραφείων στο JACOVIDES TOWER στην Λευκωσία
5. Κατασκευή γραφείων ΚΙΝΑΝΗ στην Λευκωσία.
6. Κατασκευή γραφείων INTERORIENT NAVIGATION στην Λεμεσό.

Ανάμεσα στις δηλώσεις του για τα έργα στα οποία ο ίδιος συμμετείχε, είναι ότι πιστεύει ότι έχει καταφέρει και είναι πολύ ΠΕΡΗΦΑΝΟΣ για το γεγονός ότι σε κανένα έργο στο οποίο συμμετείχε δεν δέχτηκε η εταιρεία να έχει έστω και ένα ευρώ ζημιά.

Το 2006, βλέποντας ο ίδιος το ξυλουργείο, «ATLAS CREATIONS», να παραπαίει και να απειλείτε με κλείσιμο, αποφασίζει να επέμβει για την αναδιοργάνωση του, και με τη σύμφωνη γνώμη του κ. Τώνη, προχωράει σε ανακαίνιση τόσο των εγκαταστάσεων όσο και σε σταδιακή αντικατάσταση των μηχανημάτων.

Δόξα τω θεώ, τώρα η «ATLAS CREATIONS» πηγαίνει καλά, και ευελπιστεί ότι μετά την αποχώρηση του από την εταιρεία, να συνεχιστεί αυτό έτσι ώστε οι προσπάθειες όλων αυτών των χρόνων να μην πάνε χαμένες και να έχει να λέει ότι άφησε μια παρακαταθήκη στην εταιρεία.

Το μεγάλο του παράπονο είναι που δεν μπόρεσε ακόμα να βρει κάποιον ο οποίος θα τον αντικαταστήσει στις εργασίες των Βρετανικών Βάσεων, παρά τις πολλές κατά καιρούς προσπάθειες. Εύχεται αυτό να αλλάξει το συντομότερο δυνατό.

Τελειώνοντας, ο κύριος Παναγιώτου θα ήθελε να ευχαριστήσει ανοικτά τον κύριο Τώνη Τουμαζή, τόσο για την εμπιστοσύνη που του έχει δείξει όλα τα χρόνια σε κάθε μου βήμα όσο και για την τιμή που του έχει κάνει διορίζοντας με στο Δ.Σ. της εταιρίας αλλά και σε άλλα διάφορα πόστα.

Ευχαριστίες θα ήθελε επίσης να απευθύνει και σε όλους τους συναδέλφους του στην μεγάλη οικογένεια που ονομάζετε ΑΤΛΑΣ ΠΑΝΤΟΥ και να τους πει ότι ο καλύτερος τρόπος ανέλιξης είναι «ΔΟΥΛΕΙΑ-ΔΟΥΛΕΙΑ-ΔΟΥΛΕΙΑ». Στους νεότερους επίσης θα ήθελε να αφήσει και κάποιες συμβουλές:

«Η δική μου φιλοσοφία στην οποία πάντα βασιζόμουν και την οποία προσπαθούσα να την μεταφέρω και στους άλλους ήταν:

Α) Μια εργασία εκτελείται από μια ΟΜΑΔΑ και όχι από ένα ΑΤΟΜΟ. Δεν έκανα αυτή τη δουλειά ΕΓΩ αλλά ΕΜΕΙΣ. Ο καθένας έχει τον ρόλο του στο να γίνει μια δουλειά.

Β) Δεν έχει καλύτερη ανταμοιβή από την ώρα που φεύγεις από τη δουλειά σου ή από το γραφείο σου και αισθάνεσαι ικανοποιημένος για ότι έκανες όλη μέρα.

Γ) Όταν ένας υπάλληλος τελειώνει την καθημερινή του εργασία χωρίς την έγνοια του ρολογιού του, τότε αυτό στο τέλος θα προσμετρήσει προς όφελος του με διάφορους τρόπους. Αυτό το αίσθημα είχα την τύχη να το νοιώθω καθημερινά και γι' αυτό αγαπούσα ότι έκανα και ξόδευα ατέλειωτες ώρες για να μπορέσει να προσδεύσει αυτή η εταιρεία. Είμαι περήφανος και ευγνώμων για το ότι κατάφερα να είμαι σήμερα σε αυτή την θέση χωρίς να κατέχω τα όποια πανεπιστημιακά διπλώματα.»

ΝΕΟ ΠΡΟΣΩΠΙΚΟ



Η ομάδα μας μεγαλώνει!

Με μεγάλη μας χαρά παρουσιάζουμε τα νέα μέλη της εταιρείας μας, που επιλέχθηκαν ανάμεσα σε πολλούς υποψηφίους, γιατί διαθέτουν το πνεύμα και τις αξίες που μας αντιπροσωπεύουν.

Τους καλωσορίζουμε και τους υποδεχόμαστε όλους με χαμόγελο:

- Χατζηδημητρίου Μαρία / Πολιτικός Μηχανικός (Planning Engineer)
- Κωνσταντίνου Ευστάθιος / Βοηθός Τοπογράφος
- Βασιλείου Φρόσω / Επιστάτης
- Χαραλάμπους Ιωάννης / Επιστάτης
- Χρίστου Μαρία / Βοηθός Λογιστηρίου
- Γεωργίου Μαρία / Βοηθός Λογιστηρίου

ΕΚΠΑΙΔΕΥΣΗ ΠΡΟΣΩΠΙΚΟΥ



Οι άνθρωποι μας είναι σημαντικοί και πολύτιμοι, γι' αυτό και επενδύουμε και επιμορφώνουμε το προσωπικό μας σε όλα τα επίπεδα.

Η εταιρεία μας στηρίζεται στο προσωπικό της και γι' αυτό θέλουμε να προσφέρουμε τις καλύτερες δυνατές ευκαιρίες γνώσης και εξέλιξης σε όλους.

Στο πλαίσιο της πολιτικής μας για εκσυγχρονισμό προωθήσαμε μια σειρά από καινοτόμα προγράμματα που διαμορφώθηκαν και εφαρμόστηκαν από την αρχή της χρονιάς. Η εκπαίδευση παίζει έναν ζωτικής σημασίας ρόλο για εμάς, αφού χωρίς αυτή δεν θα είναι εφικτό να υλοποιηθούν οι στόχοι μας.

Με πίστη στον ανθρωποκεντρικό μας χαρακτήρα και ακόμη μεγαλύτερη εμπιστοσύνη στους εργαζομένους μας θα συνεχίσουμε την αποστολή μας να εξελισσόμαστε δυναμικά μέσα από την εκπαίδευση των ανθρώπων μας.

Παραθέτουμε τις πιο σημαντικές εκπαιδεύσεις του προσωπικού μας από τον Ιούλιο 2020 μέχρι τον Σεπτέμβριο 2020:

- ΠΡΩΤΕΣ ΒΟΗΘΕΙΕΣ ΣΤΗΝ ΕΡΓΑΣΙΑ - ΕΠΕΙΓΟΝΤΑ ΠΕΡΙΣΤΑΤΙΚΑ
- ΕΡΓΑΣΙΑ ΧΑΜΗΛΟΥ ΡΙΣΚΟΥ ΜΕ ΥΛΙΚΑ ΑΜΙΑΝΤΟΥ, ΝΟΜΟΘΕΣΙΑ ΚΑΙ ΠΟΛΙΤΙΚΗ
- ΝΕΕΣ ΕΞΕΛΙΞΕΙΣ ΣΤΑ ΟΙΚΟΔΟΜΙΚΑ ΣΥΜΒΟΛΑΙΑ ΚΥΠΡΟΥ
- ΕΙΣΑΓΩΓΙΚΗ ΕΚΠΑΙΔΕΥΣΗ ΣΤΟ ΛΟΓΙΣΜΙΚΟ PRIMAVERA P6 R18

